Купить квартиру за 8 350 000 рублей на ул Дружбы, 73 5

Тюменская область, Городской округ Тюмень, Тюмень, ул Дружбы, 73 5

8 350 000 Р
121 014Р за м^2

69.00 м^2	12.00 м^2	18 из 22
Общая	Кухня	Этаж

Продается просторная двухкомнатная квартира в Заречном микрорайоне с панорамным видом на город. Объект расположен в монолитном доме с керамическим фасадом, обеспечивающим высокую тепло- и шумоизоляцию. Южная сторона гарантирует обилие естественного света и комфортный микроклимат в любое время года. Высота потолков 2,7 м усиливает ощущение простора. Планировка продумана до мелочей: изолированные комнаты, отдельная гостиная, раздельный санузел. Кухня с выходом на балкон выполнена по индивидуальному проекту из долговечных материалов и предлагает не только удобную рабочую зону, но и живописный вид на городскую панораму. Санузел облицован плиткой Kerama Marazzi, теплый пол в ванной, туалете и прихожей создает атмосферу уюта и комфорта в любое время года. Все инженерные системы в исправном состоянии. Напольное покрытие кварцвинил. Дом оснащен подземным паркингом с прямым доступом на лифте, что особенно ценно в условиях городской среды. Минимальное количество соседей на площадке обеспечивает приватность и тишину. Микрорайон отличается развитой инфраструктурой: в шаговой доступности школа 9, детские сады 133, 172, термальный комплекс Лето Лето , благоустроенный парк Заречный, остановки общественного транспорта с маршрутами во все районы города. Вид на Мост Влюбленных добавляет локации ...

0 с 04.07.2025, обновлен 04.07.2025

Продавец: Собственник

Телефон: +79829623563

Характеристики

Количество комнат	2	Тип дома	монолитный
Этаж	18	Этажей всего	22
Площадь кухни	12.00 кв. м		
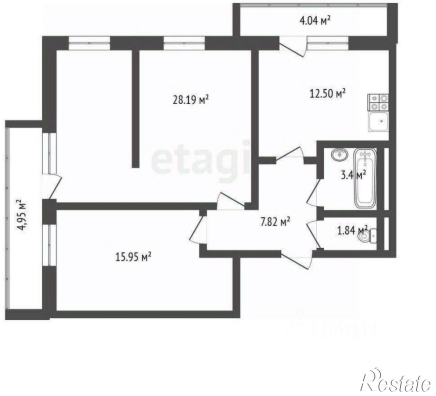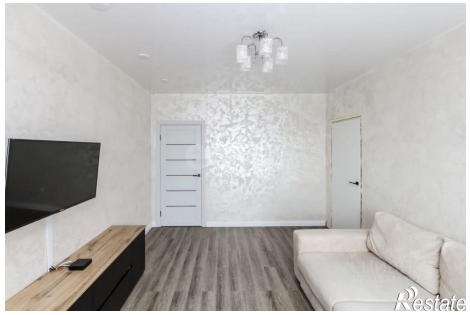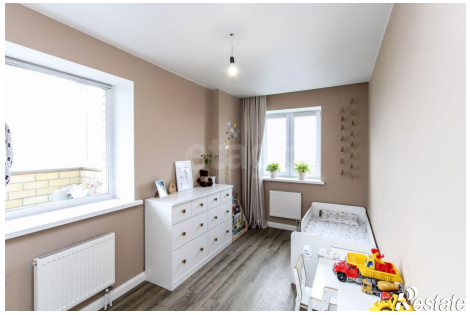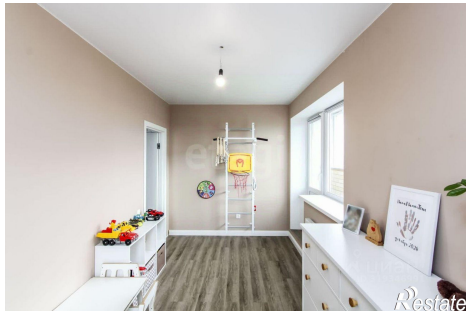
https://tyumen.restate.ru/obj/prodazha-dvuhkomnatnoy-kvartiri-ul-druzhby-73-5-18232223010/