Купить квартиру за 4 990 000 рублей на Харьковская улица, 48

Тюменская область, Тюмень, Харьковская улица, 48

4 990 000 Р
142 571Р за м^2

35.00 м^2	8.00 м^2	8 из 9
Общая	Кухня	Этаж

Видовая квартира в центре Тюмени! Отличная квартира в центре Тюмени, дом кирпичный, 1989 год постройки, площадью 33,8 кв.м с просторной лоджией 7 кв.м. Фотографии соответствуют действительности! Выполнен качественный, современный ремонт. Вся необходимая мебель, холодильник, телевизор, стиральная машина остаются при продаже, квартира готова к вашему заселению. Встроенный шкаф в прихожей и место для работы и учебы в комнате (стол с передвижной тумбой) выполнены на заказ. Удобная планировка включает функциональную прихожую, светлую кухню-столовую и просторную комнату. Раздельный санузел, счётчики новые. Огромная лоджия, которую можно утеплить, добавит дополнительное пространство для жизни и отдыха. Окна квартиры выходят в Уютный сквер, вид чудесный. Сторона солнечная. Квартира очень тёплая. Во дворе расположена детская площадка и большая спортивная зона. Район с развитой инфраструктурой. В шаговой доступности находятся: Тюменский Государственный Индустриальный Институт, Медицинская Академия, Тюменский техникум, областная больница 2, гимназия 15, библиотека, Бизнес-центр Магеллан, ТЦ Гудвин. 1 Собственник. Без обременений. Более 5 лет в собственности. МЫ ГАРАНТИРУЕМ ФИНАНСОВУЮ БЕЗОПАСНОСТЬ ДЛЯ НАШИХ КЛИЕНТОВ. Код пользователя: 66622 Номер в базе: 5709424

0 с 04.07.2025, обновлен 04.07.2025

Продавец: Собственник

Телефон: +79199430849

Характеристики

Количество комнат	1	Тип дома	кирпичный
Этаж	8	Этажей всего	9
Площадь кухни	8.00 кв. м		
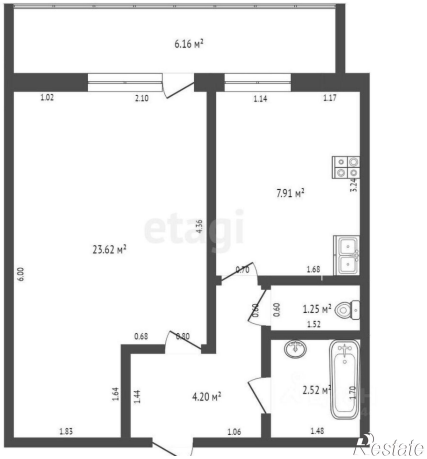
https://tyumen.restate.ru/obj/prodazha-odnokomnatnoy-kvartiri-xarkovskaya-ulica-48-18232222974/