Купить квартиру за 9 200 000 рублей на улица Салтыкова-Щедрина, 34

Тюменская область, Тюмень, улица Салтыкова-Щедрина, 34

9 200 000 Р
117 949Р за м^2

78.00 м^2	10.00 м^2	4 из 5
Общая	Кухня	Этаж

Жить в самом центре Тюмени в просторной квартире при этом просыпаться под пенье птиц -реально! Центр города! Парки, торговые центры, театр - в шаговой доступности, при этом закрытый глухой двор со шлагбаумом - обеспечат комфорт, чистоту, тишину, парковку. В подъезде всего 8 квартир, все соседи живут постоянно. Капитальный ремонт дома проведен в 2019 году - поменяли ВСЁ! Очень тепло - за счет чего низкая коммунальная плата. Культурные, вежливые и очень дружные соседи. Удобная планировка квартиры - изолированные комнаты на две стороны, два ухоженных балкона с остеклением и качественной деревянной обшивкой. все стены по периметру квартиры капитальные, соседей не слышно вообще. В квартире высота потолков 2,8 м, сделан ремонт из качественных материалов, паркет, потолки все выровнены, окна пластиковые с сетками, мраморные подоконники. Квартира оснащена сигнализацией с датчиками. Интернет, кабельное ТВ, телефон. Прекрасная транспортная развязка. Тихий зелёный двор, практически нет движения транспорта. Рядом с домом располагается 2 детских сада, школа (не переходя дорогу). Всё ежедневно необходимое в наличии в радиусе 100 метров. Заинтересовались? - едем смотреть! МЫ ГАРАНТИРУЕМ ФИНАНСОВУЮ БЕЗОПАСНОСТЬ ДЛЯ НАШИХ КЛИЕНТОВ. Код пользователя: 155568 Номер в базе: 1056680

0 с 04.07.2025, обновлен 04.07.2025

Продавец: Собственник

Телефон: +79829326148

Характеристики

Количество комнат	3	Тип дома	кирпичный
Этаж	4	Этажей всего	5
Площадь кухни	10.00 кв. м		
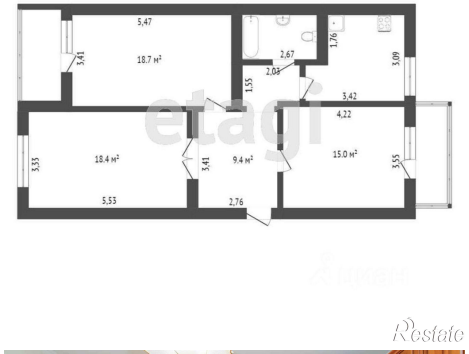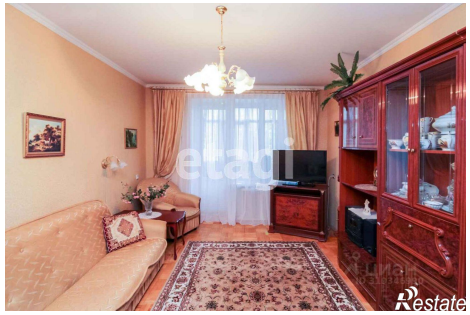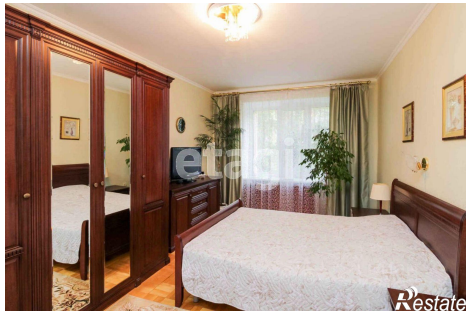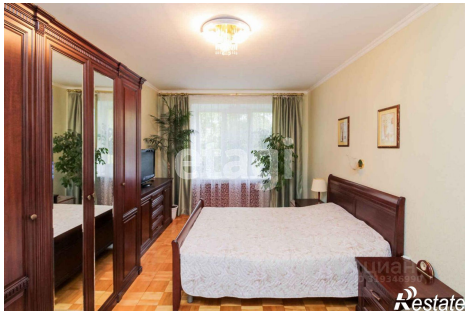
https://tyumen.restate.ru/obj/prodazha-tryohkomnatnoy-kvartiri-ulica-saltykova-shhedrina-34-18232222960/