Купить квартиру за 57 220 000 рублей на Первомайская улица, 1А с3

Тюменская область, Тюмень, Первомайская улица, 1А с3

57 220 000 Р
220 077Р за м^2

260.00 м^2	37.00 м^2	7 из 7
Общая	Кухня	Этаж

Продаются трехкомнатные апартаменты от застройщика в ЖК 1А Первомайская» на 7 этаже. Апартаменты без отделки, после оформления собственности можно делать ремонт. 2-уровневые апартаменты, большое количество свободного пространства дает возможность воплотить в жизнь свои дизайнерские идеи. Общая площадь: 259.7 кв.м., жилая: 42.6 кв.м., площадь просторной кухни-гостиной: 37.3 кв.м. Угловая квартира, окна обеспечивают равномерное освещение в течение дня. В апартаментах одна лоджия, два совмещенных и один раздельный санузел. Терраса представляет собой роскошную зону отдыха, где вы на свой вкус можете создать атмосферу комфорта и уюта. Высота потолков 2.7 м. Дом монолитный, двухподъездный, высотой 11 этажей. Апартаменты находятся в 1-й секции в корпусе 3. На этаже 4 квартиры. В подъезде 2 пассажирских лифта. В настоящее время строительство завершено, дом сдан в 4 квартале 2021 года. Оформление сделки по договору купли-продажи. «1А Первомайская» — новый проект Брусники в самом центре Тюмени на пересечении главных улиц: Первомайской, Советской и Сакко. Квартал состоит из двух зданий с жилыми апартаментами и офисной галереи, которые связаны единым общественным пространством.. Всего в квартале расположено 70 квартир. Гибкие планировки создают особенный сценарий проживания в каждой из ...

0 с 03.07.2025, обновлен 03.07.2025

Продавец: ЖК 1А Первомайская

Телефон: +79673821174

Характеристики

Количество комнат	3	Этаж	7
Этажей всего	7	Площадь кухни	37.00 кв. м
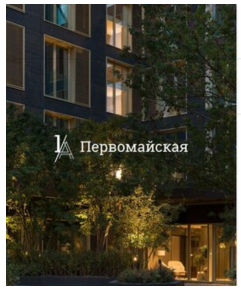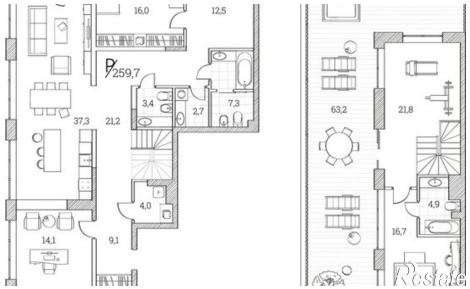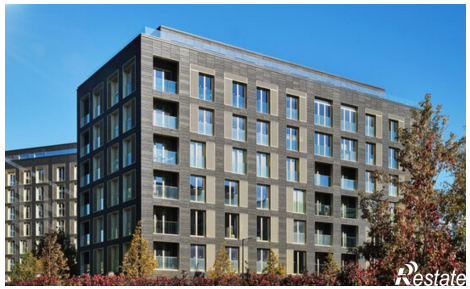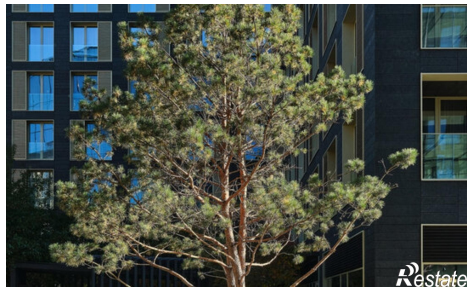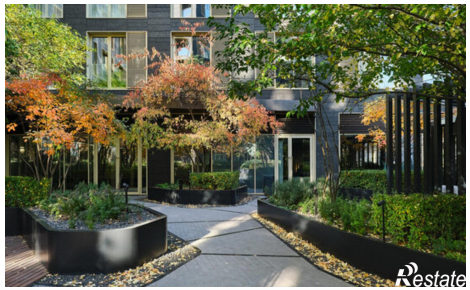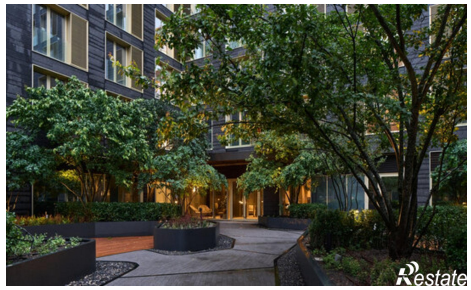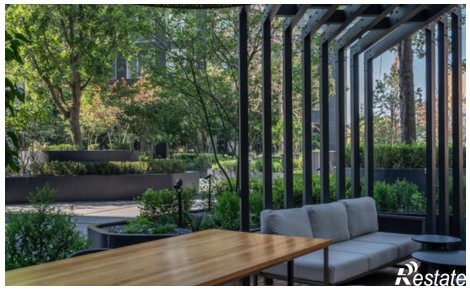
https://tyumen.restate.ru/obj/prodazha-tryohkomnatnoy-kvartiri-pervomayskaya-ulica-1a-s3-18232213823/