Купить квартиру за 5 900 000 рублей на улица Ватутина, 19А

Тюменская область, Тюмень, улица Ватутина, 19А

5 900 000 Р
96 721Р за м^2

61.00 м^2	7.00 м^2	8 из 9
Общая	Кухня	Этаж

Продается 3-х комнатная квартира площадью 61 м2 , в девятиэтажном кирпичном доме, в районе Ватутина. Чистая продажа! Комнаты правильной формы и просторные. Частично остается мебель. Три квартиры изолированы отдельным тамбуром, где можно разместить коляску, велосипеды и санки! Соседи добропорядочные. В подъезде чисто и опрятно. Лифт работает всегда. Сейчас заканчивается благоустройство придомовой территории. напротив крылечка находится детский сад. Неподалеку работают два рынка, в шаговой доступности взрослая и детская поликлиники. Детский сад 133 находится практически во дворе дома, для детей школьного возраста - лицей 81, по отзывам один из лучших в городе. Есть в районе и свои достопримечательности, например Храм Трех Святителей. Хорошая транспортная схема является одним из плюсов микрорайона. Отсутствие пробок позволяет добраться до центральной части города минут за 10-15 (быстрее, чем из микрорайонов), а обилие маршрутов дает возможность доехать практически до любого уголка Тюмени без пересадок. Эту квартиру вы можете приобрести для своей семьи в ипотеку. В качестве первоначального взноса возможно использование материнского капитала. МЫ ГАРАНТИРУЕМ ФИНАНСОВУЮ БЕЗОПАСНОСТЬ ДЛЯ НАШИХ КЛИЕНТОВ. Код пользователя: 114199 Номер в базе: 1503074

0 с 03.07.2025, обновлен 03.07.2025

Продавец: Собственник

Телефон: +79123929473

Характеристики

Количество комнат	3	Тип дома	кирпичный
Этаж	8	Этажей всего	9
Площадь кухни	7.00 кв. м		
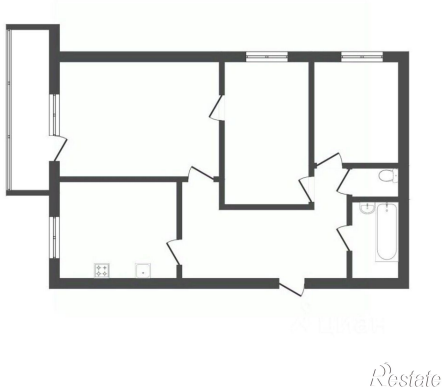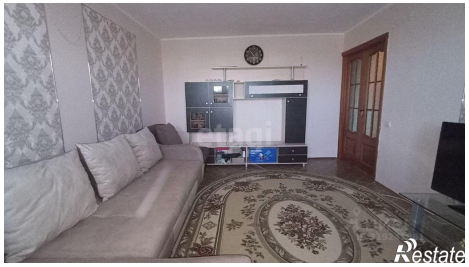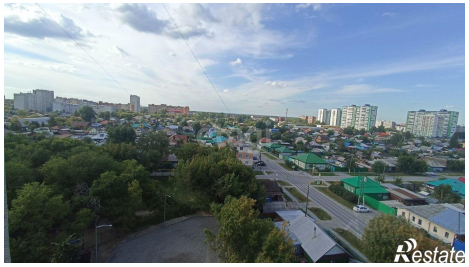
https://tyumen.restate.ru/obj/prodazha-tryohkomnatnoy-kvartiri-ulica-vatutina-19a-18232210311/