Купить квартиру за 3 700 000 рублей на улица Малышева, 18/1

Тюменская область, Тюмень, улица Малышева, 18/1

3 700 000 Р
97 368Р за м^2

38.00 м^2	10.00 м^2	5 из 6
Общая	Кухня	Этаж

Код предложения ID 777240. Просторная квартира в кирпичном доме! Предлагаем приобрести квартиру с хорошим ремонтом и мебелью за привлекательную стоимость. Все необходимая инфраструктура в шаговой доступности. Квартира без обременений и детских долей. Поможем одобрить и приобрести в ипотеку на выгодных условиях с использованием материнского капитала и иных сертификатов!Локация: Тюмень, Тарманы

0 с 03.07.2025, обновлен 03.07.2025

Продавец: АН «СОВА»

Телефон: +79673817926

Характеристики
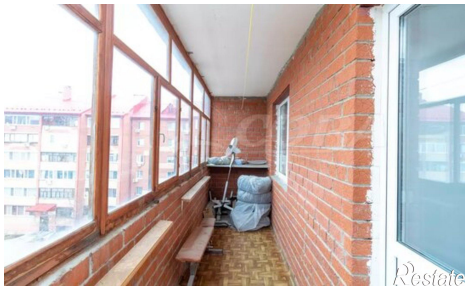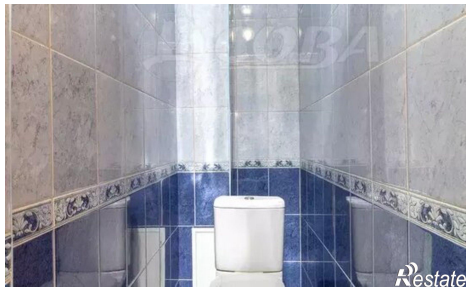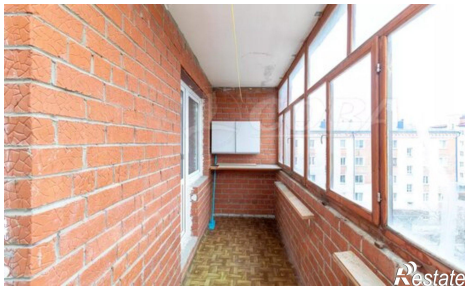
Количество комнат	1	Этаж	5
Этажей всего	6	Площадь кухни	10.00 кв. м