Купить квартиру за 3 100 000 рублей на Авторемонтная улица, 17

Тюменская область, Тюмень, Авторемонтная улица, 17

3 100 000 Р
110 714Р за м^2

28.00 м^2	5.00 м^2	3 из 5
Общая	Кухня	Этаж

В продаже уютная, светлая квартира в районе дома Обороны. В квартире выполнен косметический ремонт, установлены счетчики воды, двухтарифный электросчетчик, водонагреватель, кондиционер, биметаллические радиаторы отопления, натяжные потолки, железная дверь, домофон, с/у раздельный, пластиковые окна, балкон застеклён и утеплён. Расположение дома очень хорошее, в шаговой доступности школа и огромный эко парк Затюменский . Через дорогу расположен тц Посуда центр . К дому прилегает остановочный комплекс. До строительной академии 15 минут на автобусе. Спокойное тихое место, с хорошей транспортной развязкой, у дома всегда есть свободные парковочные места. В самой квартиреНовые Приходите на просмотр и становитесь новыми владельцами этой квартиры. МЫ ГАРАНТИРУЕМ ФИНАНСОВУЮ БЕЗОПАСНОСТЬ ДЛЯ НАШИХ КЛИЕНТОВ. Код пользователя: 122540 Номер в базе: 7776807

0 с 03.07.2025, обновлен 03.07.2025

Продавец: Собственник

Телефон: +79821305120

Характеристики

Количество комнат	1	Тип дома	кирпичный
Этаж	3	Этажей всего	5
Площадь кухни	5.00 кв. м		
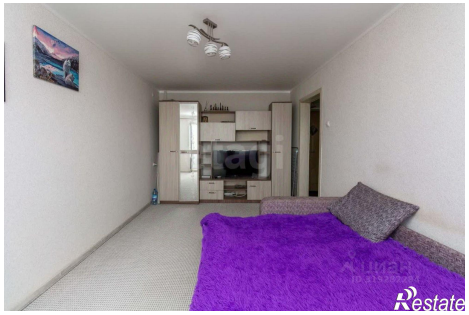
5.0 м²