Купить квартиру за 3 380 000 рублей на ул Малышева, 24

Тюменская область, Городской округ Тюмень, Тюмень, ул Малышева, 24

3 380 000 Р
93 889Р за м^2

36.00 м^2	15.40 м^2	16.00 м^2	1 из 5
Общая	Жилая	Кухня	Этаж

Евродвушка Квартира для комфортной жизни в тихом районе! Ищете уютную, светлую квартиру в зеленом и спортивном микрорайоне? Эта евродвушка идеальный вариант для вас! Просторная, с удобной планировкой, она создана для комфортной жизни.Квартира предлагает:Просторная кухня-гостиная: идеальное место для семейных вечеров и приема гостей. Большая спальня с вместительными шкафами: шкаф-купе во всю стену для хранения вещей. Встроенная кухня с бытовой техникой. Совмещенный санузел для спа-процедур. Дополнительный шкаф в подъезде, новая входная дверь, видеонаблюдение. Преимущества района:Развитая инфраструктура: детская площадка, школа 13, детский сад 92. ТЦ СитиМолл в 10 минутах езды. Удобная транспортная развязка: 10 минут до центра без пробок. Березовая роща Гагаринский и горячий источник Волна в 10 минутах езды. Магазины рядом с домом: Магнит, Светлое и Темное, Метраполис, Жасмин. Квартира готова к проживанию, остается кухонный гарнитур с техникой. Другая мебель по договоренности. Заботливая семья продает в связи с расширением. Ипотека? Оформим бесплатно по сниженным ставкам от банков-партнеров! Подача онлайн в несколько банков, одобрение в течение дня. Не упустите возможность купить евродвушку вашей мечты! Звоните прямо сейчас! Ключевые слова: евродвушка, квартира, продажа квартиры ...

0 с 03.07.2025, обновлен 03.07.2025

Продавец: Собственник

Телефон: +79829615109

Характеристики

Количество комнат	1	Этаж	1
Этажей всего	5	Площадь жилая	15.40 кв. м
Площадь кухни	16.00 кв. м		

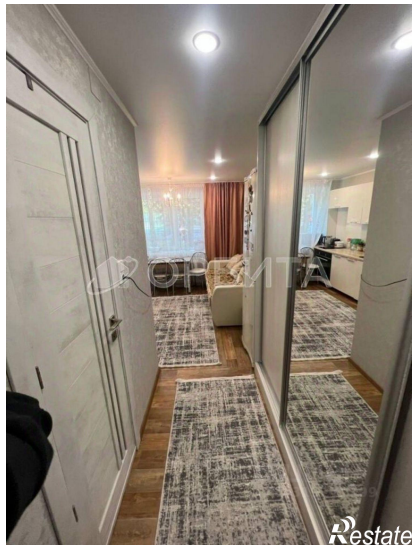

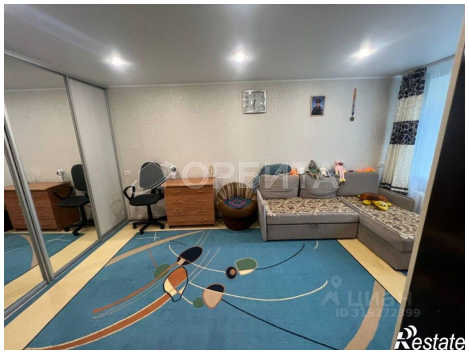

Restate

Restate