Купить квартиру за 4 950 000 рублей на Тальниковая улица, 9

Тюменская область, Тюмень, Тальниковая улица, 9

4 950 000 Р
133 784Р за м^2

37.00 м^2	13.00 м^2	11 из 19
Общая	Кухня	Этаж

Код предложения ID 696359. В продаже комфортная квартира в новом ЖК Дебют. ЖК с закрытой дворовой территорией, своя газовая котельная, горизонтальная разводка, современные парадные. В квартире выполнен качественный ремонт. Хороший кухонный гарнитур, гардеробная. В квартире никто не проживал. Очень практичная планировка: выход на застекленную лоджию с кухни, просторный совмещенный санузел. По остальным вопросам просим звонить, уточнять.Локация: Тюмень, Матмасы

0 с 03.07.2025, обновлен 03.07.2025

Продавец: АН «СОВА»

Телефон: +79829207387

Характеристики

Количество комнат	1	Этаж	11
Этажей всего	19	Площадь кухни	13.00 кв. м
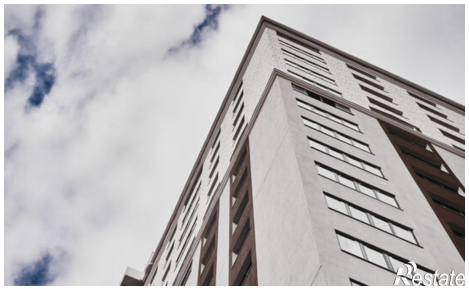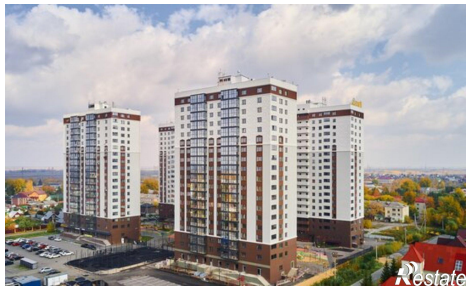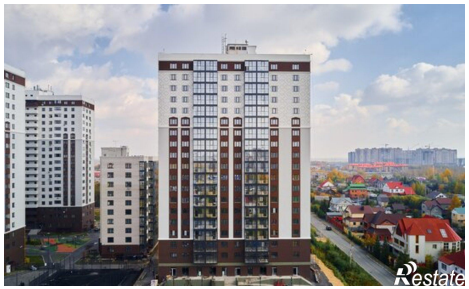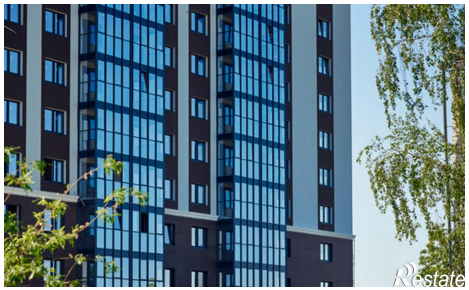
https://tyumen.restate.ru/obj/prodazha-odnokomnatnoy-kvartiri-talnikovaya-ulica-9-18232207288/