Купить квартиру за 4 100 000 рублей на улица Василия Гольцова, 2/3

Тюменская область, Тюмень, улица Василия Гольцова, 2/3

4 100 000 Р
97 619Р за м^2

42.00 м^2	12.00 м^2	11 из 14
Общая	Кухня	Этаж

Код предложения ID 777175. Предлагаю в покупку 1 комнатную квартиру в мкр Тюменский. Квартира с обычным ремонтом, при продаже могут оставить мебель (по желанию), лоджия застеклена. В районе полностью развита инфраструктура, в шаговой доступности школа, детский сад, ТРЦ Остров и многое другое. Более подробно по телефону, просмотр в удобное для вас время.Локация: Тюмень, Тюменский 2 мкр.

0 с 03.07.2025, обновлен 03.07.2025

Продавец: АН «СОВА»

Телефон: +79673817926

Характеристики
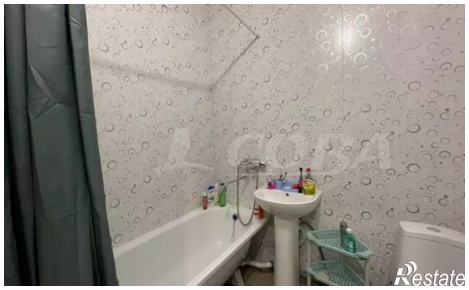
Количество комнат	1	Этаж	11
Этажей всего	14	Площадь кухни	12.00 кв. м