Купить квартиру за 3 700 000 рублей на улица 50 лет Октября, 37А

Тюменская область, Тюмень, улица 50 лет Октября, 37А

3 700 000 Р
84 091Р за м^2

44.00 м^2	6.00 м^2	1 из 5
Общая	Кухня	Этаж

Уважаемые покупатели!Предлагается к продаже 2-х комнатная квартира в самом сердце города, угол Холодильной и 50 лет Октября, напротив гимназии № 12. В шаговой доступности детский сад, 2ая Городская больница. Квартира 44,1 м2, полностью вычещена на будущего ремонта, окна пластик, сан узел раздельный. Дом кирпичный, возможна перепланировка (сделать комнаты изолированными). Район (угол Холодильная - 50 лет Октября - Мельникайте), очень востребован для студентов, в шаговой близости Нефтегазовый Университет, техникум торговый и множество различных учебных заведений. Квартиру в аренду этом доме можно сдать в за 25 тр. Звоните, договоримся на просмотр в удобное время! Лот №1157898

0 с 03.07.2025, обновлен 03.07.2025

Продавец: Шевченко Екатерина Игоревна

Телефон: +79829828489

Характеристики

Количество комнат	2	Этаж	1
Этажей всего	5	Площадь кухни	6.00 кв. м
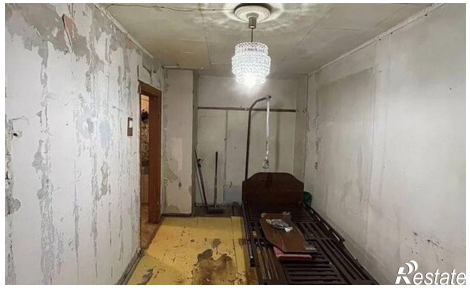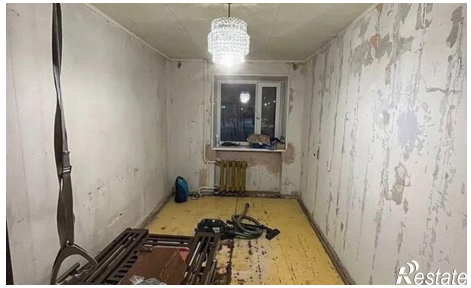
https://tyumen.restate.ru/obj/prodazha-dvuhkomnatnoy-kvartiri-ulica-50-let-oktyabrya-37a-18232203712/