Купить квартиру за 8 500 000 рублей на улица Ивана Словцова, 21

Тюменская область, Тюмень, улица Ивана Словцова, 21

8 500 000 Р
94 444Р за м^2

90.00 м^2	15.00 м^2	12 из 12
Общая	Кухня	Этаж

Классный вариант 3-х комнатной квартиры, площадь 90,7 кв.м. с замечательной планировкой, распашонка, 2 застекленных балкона, санузел раздельный. В квартире выполнен отличный ремонт для себя (дорогие и долговечные материалы), балкон утеплён, застеклен. Квартира продается частично с мебелью. Чистые подъезды, установлена железная дверь, домофон. Отлично развитая инфраструктура района: во дворе уникальная школа № 63, в шаговой доступности остановка общественного транспорта, гипермаркет Окей, школа 72, два детских сада, поликлиника 12, сквер Серебряные ключи, бульвар им. Анатолия Косухина. Отличная транспортная развязка, которая предоставляет возможность добраться до любой точки города. Лот №1157888

0 с 03.07.2025, обновлен 03.07.2025

Продавец: Лямо Ксения Александровна

Телефон: +79199215951

Характеристики

Количество комнат	3	Этаж	12
Этажей всего	12	Площадь кухни	15.00 кв. м
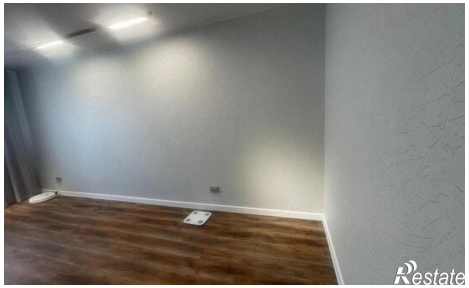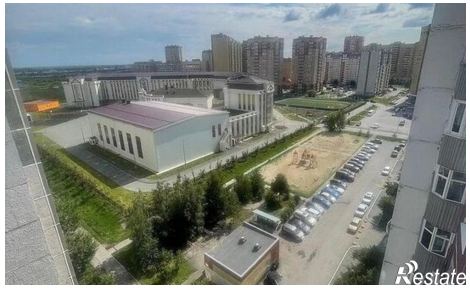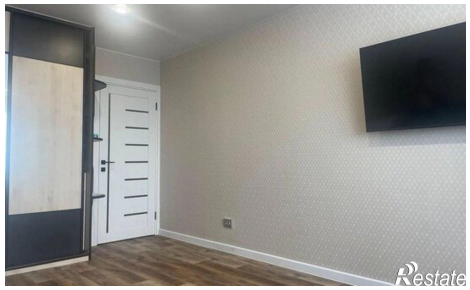
https://tyumen.restate.ru/obj/prodazha-tryohkomnatnoy-kvartiri-ulica-ivana-slovcova-21-18232198725/