Купить квартиру за 14 500 000 рублей на улица Усиевича, 16

Тюменская область, Тюмень, улица Усиевича, 16

14 500 000 Р
210 145Р за м^2

69.00 м^2	16.00 м^2	7 из 9
Общая	Кухня	Этаж

Продается великолепная квартира формата 2+ в самом центре Тюмени, в престижном жилом комплексе Ньютон — идеальный выбор для тех, кто ценит комфорт, стиль и высокое качество жизни! Эта квартира с продуманной планировкой предлагает вам просторную кухню-гостиную площадью около 30 м², где свет проникает через четыре окна, создавая атмосферу уюта и тепла. Две отдельные спальни по 12 м² обеспечат вам и вашим близким необходимую приватность и комфорт. Квартира находится в состоянии улучшенной черновой отделки, что позволяет вам реализовать свои дизайнерские идеи и создать идеальное пространство по своему вкусу. Также к вашему распоряжению подземный паркинг — идеальное решение для тех, кто ценит безопасность и удобство. Жилой комплекс Ньютон — это не просто жилье, это стиль жизни! Здесь вас ждут: - Современная архитектура и высококачественное оснащение: благоустроенный двор с ландшафтным дизайном, авторские холлы, увеличенные окна, видеонаблюдение и бесшумные лифты. - Уникальное расположение в центре города: всего 3 минуты до живописной набережной и 15 минут до центральной площади, что идеально подходит для тех, кто хочет быть в центре культурной жизни. - Исторический район с рядом знаменитых достопримечательностей: ДК Нефтяник , современная набережная,Ильинская церковь, Александровский ...

0 с 03.07.2025, обновлен 03.07.2025

Продавец: Собственник

Телефон: +79199315693

Характеристики

Количество комнат	2	Тип дома	монолитный
Этаж	7	Этажей всего	9
Площадь кухни	16.00 кв. м		

https://tyumen.restate.ru/obj/prodazha-dvuhkomnatnoy-kvartiri-ulica-usievicha-16-18232198718/

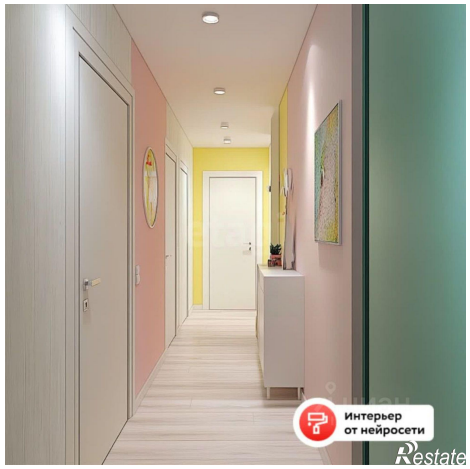

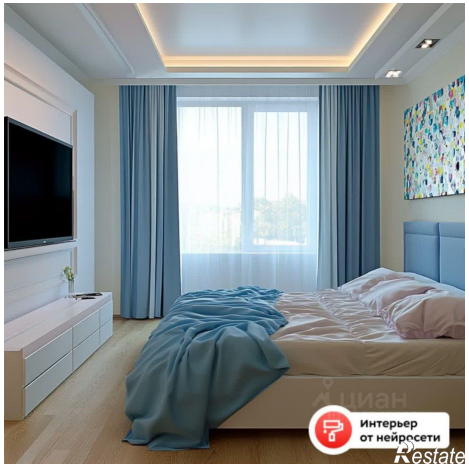

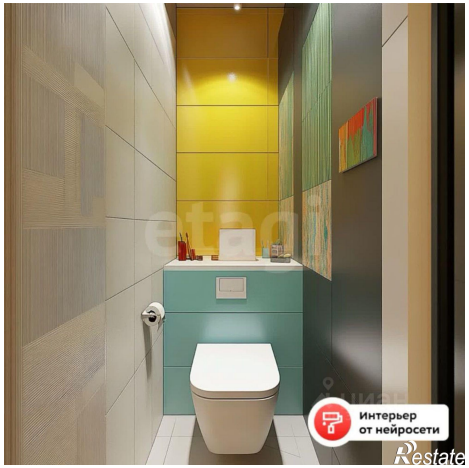
Интерьер
от нейросети
Restate

etagi
Restate