Купить квартиру за 6 050 000 рублей на Полевая улица, 12А

Тюменская область, Тюмень, Полевая улица, 12А

6 050 000 Р
88 971Р за м^2

68.00 м^2	40.00 м^2	9.00 м^2	5 из 10
Общая	Жилая	Кухня	Этаж

Продаётся трёхкомнатная квартира площадью 68 квадратных метров. Квартира в самом востребованном районе- Дом обороны. В квартире выполнен косметический ремонт. Лоджия застеклена. В санузле кафель. В стоимость входит кухонная корпусная мебель. Чистый подъезд, порядочные соседи. Во дворе всегда есть парковочные места. В шаговой доступности вузы, магазины, недалеко набережная р. Тура. До центра 5 минут. Удобно доехать в любую точку города. Номер объекта: #1/545503/22044

0 с 03.07.2025, обновлен 03.07.2025

Продавец: Собственник

Телефон: +79829830692

Характеристики
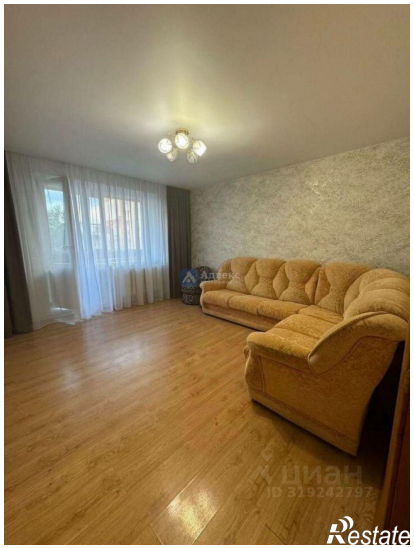
Количество комнат	3	Тип дома	панельный
Этаж	5	Этажей всего	10
Площадь жилая	40.00 кв. м	Площадь кухни	9.00 кв. м