Купить квартиру за 6 000 000 рублей на улица Болотникова, 11

Тюменская область, Тюмень, улица Болотникова, 11

6 000 000 Р
107 143Р за м^2

56.00 м^2	31.70 м^2	8.00 м^2	9 из 10
Общая	Жилая	Кухня	Этаж

Продается теплая двухкомнатная квартира в районе Дома обороны 56.5 кв. м. Во дворе много мест для парковки автомобилей. Подъезд чистый, с домофоном, на этажах 4 квартиры, новый лифт. Утепленная лоджия 6 метров, с двух сторон расположены два вместительных шкафа. Комнаты изолированные (19,3 и 12,4), кухня 8,7 кв. М. В комнатах натяжные глянцевые потолки 2,6 м, в большой комнате зеркальный шкаф-купе во всю стену. Вся мебель остается. В туалете установлена новая инсталляция, 2 счетчика воды, большой шкаф. В ванной комнате год назад сделан ремонт с заменой труб, ванны и раковины. В коридоре целую стену занимает зеркало, есть место для установки встроенного шкафа. Кухня просторная с прекрасным видом из окна. Летом можно наблюдать восход солнца. Плита стеклокерамическая. На кухне остается вся мебель, холодильник, посудомоечная машина. Есть гардеробная. Район с развитой устоявшейся инфраструктурой. В пешей доступности 2 школы, детский сад, музыкальная школа Лира, рынок, магазины, аптеки, поликлиника, православные храмы, купала одного из них видны из окон квартиры. Также пешком можно дойти до Экопарка, бассейна Зодчий. В трех остановках находится стадион Геолог с фитнес-центром для детей и взрослых, набережная для прогулок и занятий спортом, мост Влюбленных, старинный Свято-Троицкий монастырь ...

0 с 03.07.2025, обновлен 03.07.2025

Продавец: Собственник

Телефон: +79829830692

Характеристики

Количество комнат	2	Тип дома	панельный
Этаж	9	Этажей всего	10
Площадь жилая	31.70 кв. м	Площадь кухни	8.00 кв. м
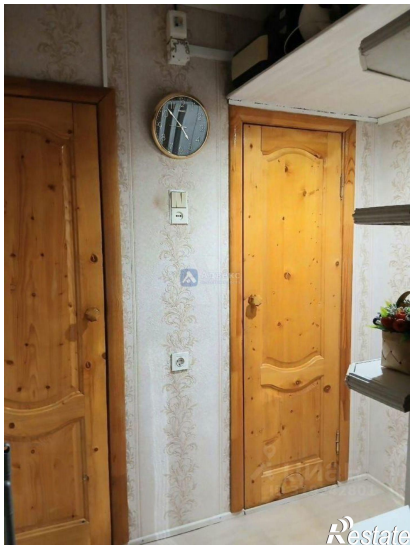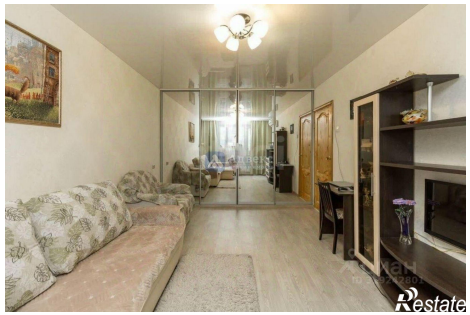
https://tyumen.restate.ru/obj/prodazha-dvuhkomnatnoy-kvartiri-ulica-bolotnikova-11-18232198651/