Купить квартиру за 6 165 000 рублей на улица Фармана Салманова, 15

Тюменская область, Тюмень, улица Фармана Салманова, 15

6 165 000 Р
143 372Р за м^2

43.00 м^2	16.00 м^2	14 из 24
Общая	Кухня	Этаж

Арт.2431996. Просторная 1-комн. квартира с первичной отделкой в ЖК Прео на 14 этаже. Общая площадь: 43.08 кв.м., жилая: 14 кв.м., площадь просторной кухни-столовой: 15.98 кв.м. Все окна выходят на одну сторону. В квартире один совмещенный санузел. Высота потолков 2.7 м. Квартира находится в корпусе 204. Дом монолитный, одноподъездный, высотой 24 этажа. На этаже 14 квартир. В подъезде 2 грузовых лифта. Строительство окончено, дом сдан в 4 квартале 2024 года. Оформление сделки по договору купли-продажи. Преображенский — один из самых привлекательных районов для жизни! Это полностью самостоятельный жилой район с точки зрения инфраструктуры. Преображенский находится между Московским и Червишевским трактами в квартале улиц Закалужская — Вьюжная — Александра Протозанова. Не нужно ждать, когда появится инфраструктура — переезжайте на всё готовое. Вблизи расположены действующие школа и детский сад. В этом году откроется еще один сад, а в следующем году — школа. По соседству с Преображенским запланировано строительство городского парка «Комарово» площадью 38 гектар. За 10 минут можно доехать на автомобиле до крупных ТРЦ: «Лента», «Кристалл», «Леруа Мерлен», «Метро» и «Ашан». С 2018 года в районе открыт Соседский центр — пространство, созданное для формирования добрососедской среды ...

0 с 03.07.2025, обновлен 03.07.2025

Продавец: Офис продаж Преображенский

Телефон: +79673817793

Характеристики

Количество комнат	1	Этаж	14
Этажей всего	24	Площадь кухни	16.00 кв. м
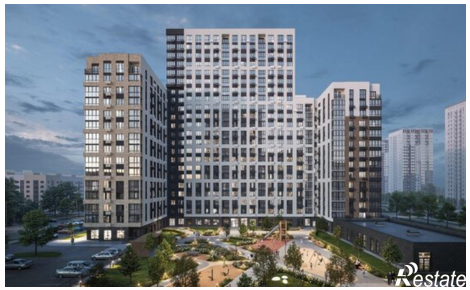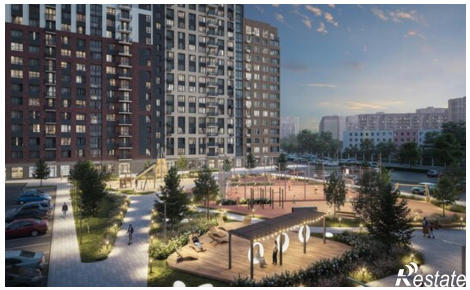
https://tyumen.restate.ru/obj/prodazha-odnokomnatnoy-kvartiri-ulica-farmana-salmanova-15-18232196074/