Купить квартиру за 5 350 000 рублей на улица Александра Фёдоровича, 10

Тюменская область, Тюмень, улица Александра Фёдоровича, 10

5 350 000 Р
118 889Р за м^2

45.00 м^2	16.70 м^2	20.00 м^2	3 из 10
Общая	Жилая	Кухня	Этаж

Продается однокомнатная квартира формата 1+ в экологически чистом районе города в ЖК Мозаика Парк , вокруг жилого комплекса находится лесной массив. Квартира очень просторная, расположена на комфортном 3 этаже с функциональной планировкой - просторная кухня-гостиная 20 кв.м., комната - 16,70 кв.м. Улучшенная черновая отделка квартиры. Территориально дом располагается за Домом Обороны, вблизи крупнейшего эко-парка Затюменский . Развязка позволяет добраться на автомобиле в течение 10-15 минут до центра города, 5 минут до эко-парка Затюменский , 8-и минут до аэропорта Рощино, 15-20 минут до ж/д вокзала, 10-15 минут до моста Влюбленных . Дома выполнены в монолитно-каркасном исполнение с наполнением из керамзитоблока. Яркой характерной чертой является современная архитектура и красочный фасад. Дом подключен к собственной автономной котельной, которая установлена на крыше, что позволит экономить как на коммунальных услугах, так и получать бесперебойную подачу горячей воды в течение года. Все входные группы в подъезд выполнены с панорамным остеклением и теплым безопасным тамбуром. Двор без машин, а спортивная площадка с прилегающей к ней зоной воркаут, будет большим плюсом для тех жильцов, кто поддерживает активный образ жизни. Так же есть во дворе современная разновозрастная площадка ...

0 с 03.07.2025, обновлен 03.07.2025

Продавец: Собственник

Телефон: +79829427084

Характеристики

Количество комнат	1	Этаж	3
Этажей всего	10	Площадь жилая	16.70 кв. м
Площадь комнат	16.70 кв. м	Площадь кухни	20.00 кв. м
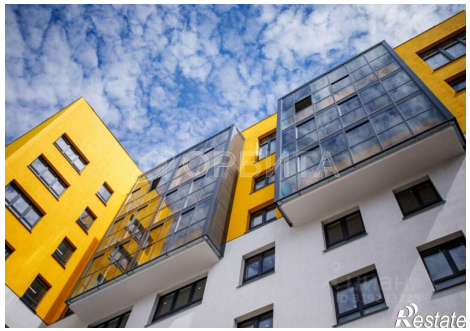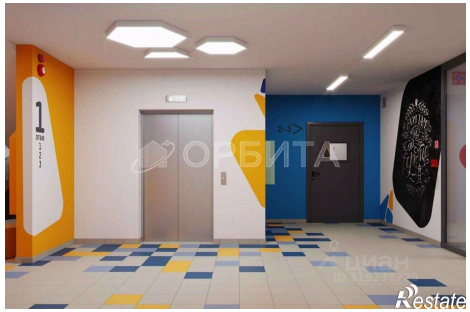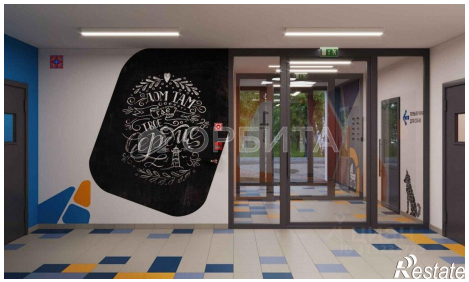
https://tyumen.restate.ru/obj/prodazha-odnokomnatnoy-kvartiri-ulica-aleksandra-fyodorovicha-10-18232195182/