Сдать квартиру за 12 000 рублей на Широтная улица, 61

Тюменская область, Тюмень, Широтная улица, 61

12 000 Р в месяц

41.00 м^2	33.00 м^2	6.00 м^2	8 из 10
Общая	Жилая	Кухня	Этаж

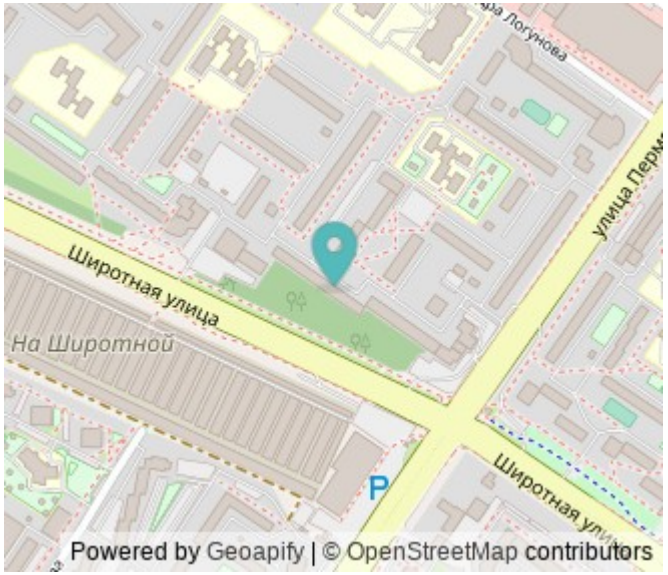

Ищем чистоплотных и платежеспособных квартиросъемщиков(славян), без домашних животных. В услугах риэлторов не нуждаемся! Сдам однокомнатную квартиру по адресу Широтной 61. Заехать можно будет с 6 июля! В квартире сделан косметический ремонт, на кухне и в коридоре. В комнате в коридоре и ванной чисто и хорошем состоянии. В квартире есть большой шкаф(5 створок), кухонный гарнитур(новый), холодильник, отсутствует электро плита и другая мебель(но готовы рассмотреть в счет квартплаты). Балкон не застеклен(вид из окна на Широтную). Подъезд чистый, тамбур изолированный на две квартиры. Оплата 12.000 в месяц и все коммунальные платежи полностью.(3000 летом, 5000 зимой) Условие уточняйте в смс

19 с 02.07.2025, обновлен 02.07.2025

Продавец: Собственник

Телефон: +79824418153

Характеристики

Количество комнат	1	Тип дома	панельный
Этаж	8	Этажей всего	10
Площадь жилая	33.00 кв. м	Площадь кухни	6.00 кв. м
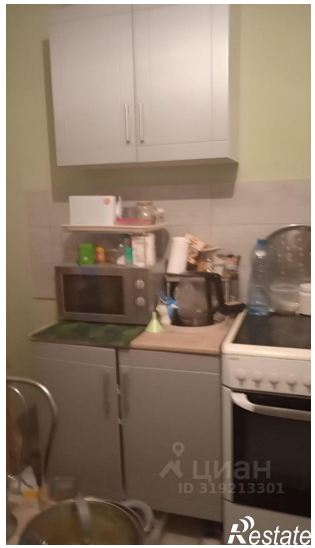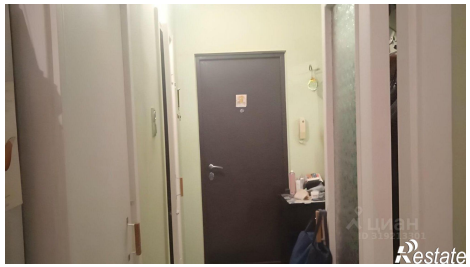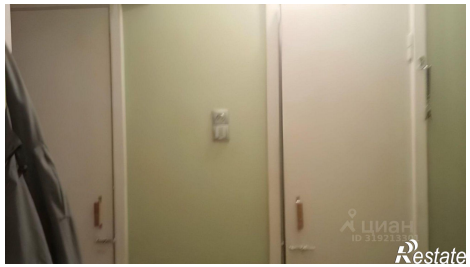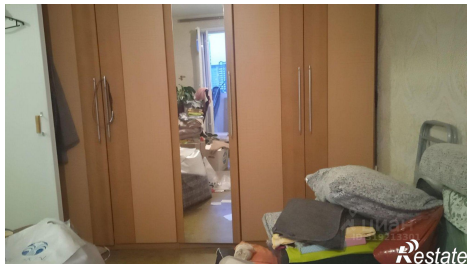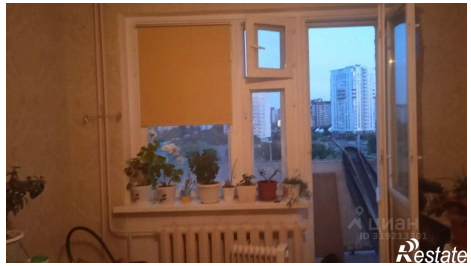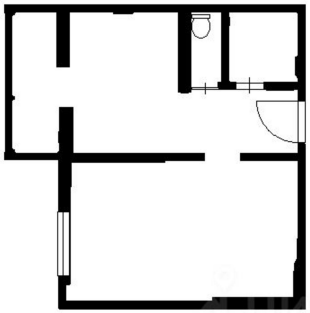
https://tyumen.restate.ru/obj/arenda-odnokomnatnoy-kvartiri-shirotnaya-ulica-61-18232191150/