Купить квартиру за 4 200 000 рублей на улица Мебельщиков, 16

Тюменская область, Тюмень, улица Мебельщиков, 16

4 200 000 Р
120 000Р за м^2

35.00 м^2	9.00 м^2	6 из 9
Общая	Кухня	Этаж

Продается просторная квартира с аккуратным косметическим ремонтом! Дом 2013 года постройки, удобный средний этаж! Сделан современный ремонт: на стенах свежие обои, потолки натяжные, на полу линолеум, плитка в санузле. При продаже в квартире остается встроенная кухня и шкаф в комнате, кондиционер. Одним из весомых достоинств данной квартиры является просторная лоджия 6 кв.м. Удобная транспортная развязка позволит быстро добраться в любой район города, большая парковка перед домом! Развитая инфраструктура, экологически чистый район города, рядом школа и детский сад, спортивные площадки, магазины. Дом находится на удалении от основной дороги, благодаря чему уровень шума от городской среды практически отсутствует. Звоните! МЫ ГАРАНТИРУЕМ ФИНАНСОВУЮ БЕЗОПАСНОСТЬ ДЛЯ НАШИХ КЛИЕНТОВ. Код пользователя: 67110 Номер в базе: 8906000

0 с 02.07.2025, обновлен 02.07.2025

Продавец: Собственник

Телефон: +79199205990

Характеристики

Количество комнат	1	Тип дома	панельный
Этаж	6	Этажей всего	9
Площадь кухни	9.00 кв. м		

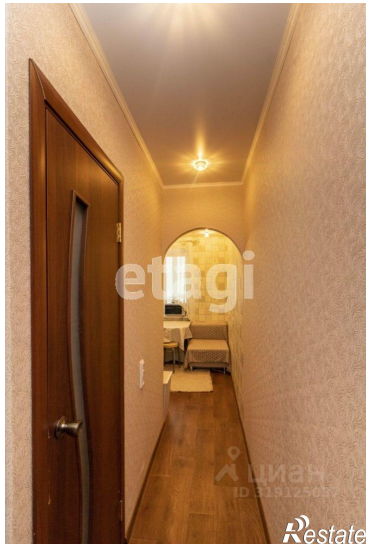

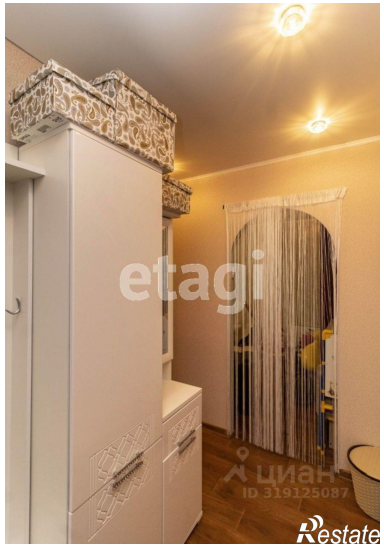

9.0 м²

etagi
Restate