Купить квартиру за 5 300 000 рублей на Ямская улица, 91

Тюменская область, Тюмень, Ямская улица, 91

5 300 000 Р
112 766Р за м^2

47.00 м^2	28.80 м^2	7.00 м^2	7 из 9
Общая	Жилая	Кухня	Этаж

Просторная и уютная двухкомнатная квартира на 7 этаже 9-этажного дома с площадью 47.70 кв.м. и кухней 7.3 кв.м. ждет своих новых хозяев! Данное жилье отличается удачным расположением и идеально подойдет для семей с детьми. Во главе всего здесь стоит безопасность, поэтому вам не нужно будет беспокоиться за своих близких. Кроме того, сейчас в квартире стандартный ремонт, что позволит вам сразу поселиться и наслаждаться новым жильем. Благодаря близкому расположению к детским учреждениям, таким как средняя образовательная школа 22, детский сады 1 (корпус 1 и 2) и поликлиника 5 вы сможете без проблем обеспечить своим детям все необходимое для комфортной жизни. В шаговой доступности находятся супермаркеты Monetka, Магнит и Фасоль, что значительно облегчит вам повседневные покупки. Это отличный экономичный вариант для тех, кто ценит уют и комфорт в своем жилье. Звоните прямо сейчас и мы организуем для вас просмотр квартиры! Номер объекта: #1/545765/22044

0 с 02.07.2025, обновлен 02.07.2025

Продавец: Собственник

Телефон: +79829830692

Характеристики

Количество комнат	2	Тип дома	кирпичный
Этаж	7	Этажей всего	9
Площадь жилая	28.80 кв. м	Площадь кухни	7.00 кв. м

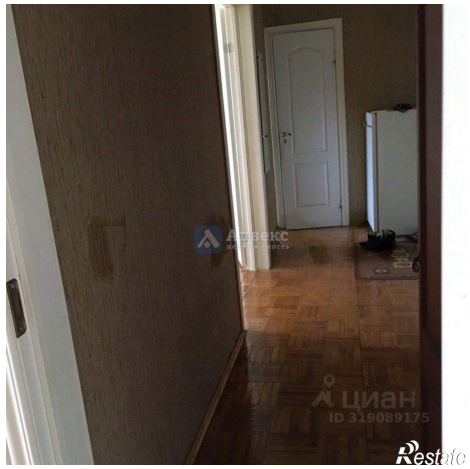

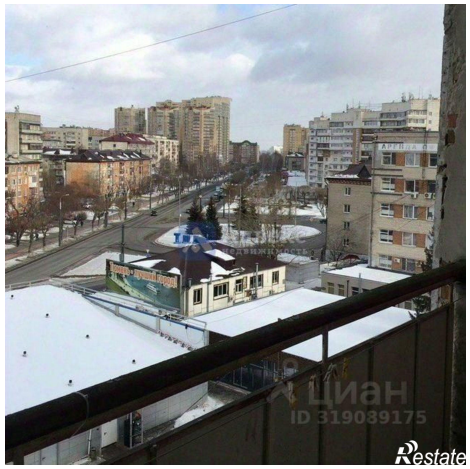

Restate

Restate