Купить квартиру за 14 500 000 рублей на Харьковская улица, 72Б

Тюменская область, Тюмень, Харьковская улица, 72Б

14 500 000 Р
213 235Р за м^2

68.00 м^2	23.00 м^2	12 из 25
Общая	Кухня	Этаж

Просторная трехкомнатная квартира площадью 68 м² расположена в жилом комплексе «Сердце Сибири» — современном проекте с развитой инфраструктурой и продуманной планировкой. Дом монолитно-кирпичный , что обеспечивает тишину и панорамный вид из окон. Квартира с качественным ремонтом под ключ: ровные стены с покраской, ламинат 33 класса в жилых зонах. Кухня-гостиная объединена, что создает ощущение простора, две изолированные спальни подходят для семьи с детьми или работы в домашнем офисе. ЖК «Сердце Сибири» расположен в пешей доступности от станции метро «Золотая Нива» (10 минут), рядом остановки наземного транспорта с маршрутами в центр и соседние районы. Во дворе — детский сад и школа, в пяти минутах ходьбы супермаркет «Ашан» и ТРЦ «Сибирский Молл». Территория комплекса благоустроена: огороженный периметр, видеонаблюдение, подземный паркинг и зоны отдыха с детскими площадками. Управляющая компания поддерживает чистоту и порядок в общественных зонах. Просмотры в любое время! МЫ ГАРАНТИРУЕМ ФИНАНСОВУЮ БЕЗОПАСНОСТЬ ДЛЯ НАШИХ КЛИЕНТОВ. Код пользователя: 120524 Номер в базе: 8915421

0 с 01.07.2025, обновлен 01.07.2025

Продавец: Солоненко Лариса Петровна

Телефон: +79053164702

Характеристики

Количество комнат	2	Этаж	12
Этажей всего	25	Площадь кухни	23.00 кв. м
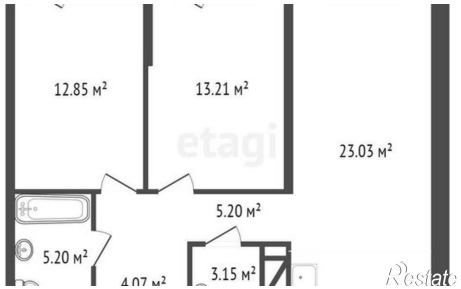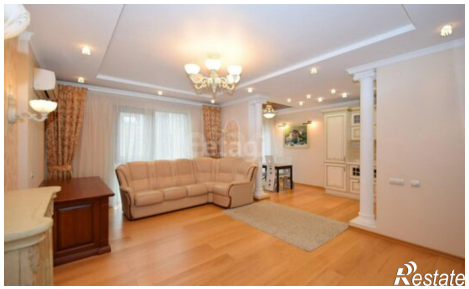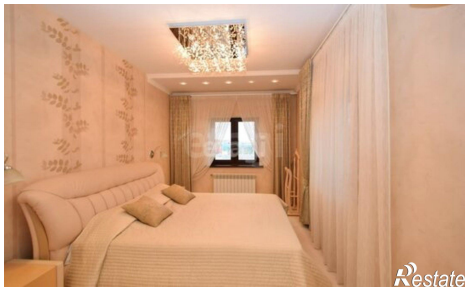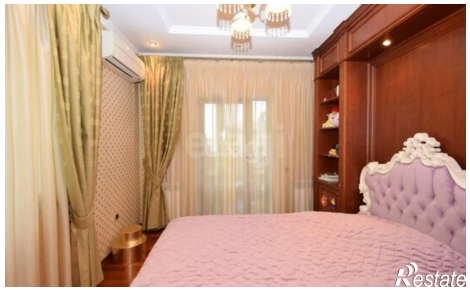
https://tyumen.restate.ru/obj/prodazha-dvuhkomnatnoy-kvartiri-xarkovskaya-ulica-72b-18232170727/