Купить квартиру за 4 500 000 рублей на улица Николая Ростовцева, 10

Тюменская область, Тюмень, улица Николая Ростовцева, 10

4 500 000 Р
136 364Р за м^2

33.00 м^2	9.00 м^2	10 из 10
Общая	Кухня	Этаж

Уважаемые покупатели! В продаже замечательная квартира по рыночной цене. ОБЪЕКТ: Квартира 1к площадью 33 кв.м. + лоджия 6 кв.м на 10-ом этаже в популярном районе города МЖК. СОСТОЯНИЕ: Свежий косметический ремонт. На полу в комнате и на кухне - ламинат, в прихожей - керамическая плитка. Потолки натяжные. , Установлены счетчики воды, в ванной комнате стены облицованы плиткой. Пластиковые окна. Большая лоджия. Дом хороший. На площадке всего 4 квартиры. Соседи доброжелательные. При продаже в квартире остается кухонный гарнитур. ЛОКАЦИЯ: В шаговой доступности детсады, школа, поликлиника, остановки маршрутного транспорта. Дом находится во дворах, вдали от шумных улиц, но в тоже время всё необходимое рядом: ТРЦ Остров ТЦ Лента и Ашан, ТРЦ Кристалл. Отличная транспортная развязка. Звоните, квартира ждёт своего нового хозяина! Организуем показ в удобное время! МЫ ГАРАНТИРУЕМ ФИНАНСОВУЮ БЕЗОПАСНОСТЬ ДЛЯ НАШИХ КЛИЕНТОВ. Код пользователя: 761 Номер в базе: 8665604

0 с 01.07.2025, обновлен 01.07.2025

Продавец: Собственник

Телефон: +79123912207

Характеристики

Количество комнат	1	Тип дома	панельный
Этаж	10	Этажей всего	10
Площадь кухни	9.00 кв. м		
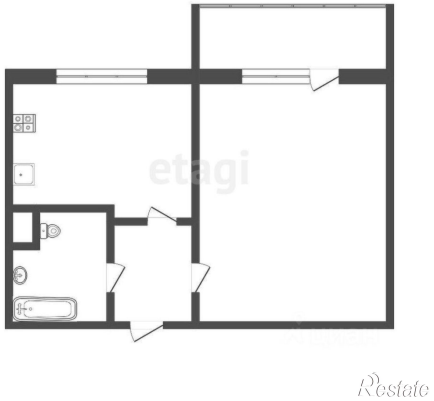
https://tyumen.restate.ru/obj/prodazha-odnokomnatnoy-kvartiri-ulica-nikolaya-rostovceva-10-18232161927/