Купить квартиру за 8 650 000 рублей на улица Максима Горького, 23А

Тюменская область, Тюмень, улица Максима Горького, 23А

8 650 000 Р
120 139Р за м^2

72.00 м^2	45.00 м^2	9.00 м^2	4 из 9
Общая	Жилая	Кухня	Этаж

Квартира для большой и дружной семьи в центре города. Выполнен косметический ремонт. Комнаты изолированы.Огромная лоджия.Есть тамбур. Хорошие соседи.Дом кирпичный, теплый. Просторный двор с детскими площадками Школа прямо во дворе, садик и поликлиника рядом. Отличная транспортная развязка. Номер предложения:44560.

0 с 01.07.2025, обновлен 01.07.2025

Продавец: Собственник

Телефон: +79199329831

Характеристики

Количество комнат	4	Этаж	4
Этажей всего	9	Площадь жилая	45.00 кв. м
Площадь кухни	9.00 кв. м		

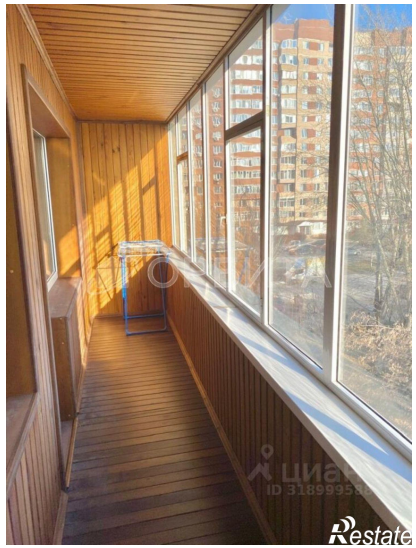

Restate

ОРБИТА
Restate