Сдать квартиру за 25 000 рублей на улица Павла Шарова, 7

Тюменская область, Тюмень, улица Павла Шарова, 7

25 000 Р в месяц

39.00 $м^2$	12 из 14
Общая	Этаж

Сдаётся 1-ая квартира. В квартире есть все необходимое для проживания. Улоона транспортная развязка, развитая инфраструктура

0 с 01.07.2025, обновлен 01.07.2025

Продавец: Собственник

Телефон: +79829230252

Характеристики

Количество комнат	1	Тип дома	панельный
Этаж	12	Этажей всего	14

https://tyumen.restate.ru/obj/arenda-odnokomnatnoy-kvartiri-ulica-pavla-sharova-7-18232157928/

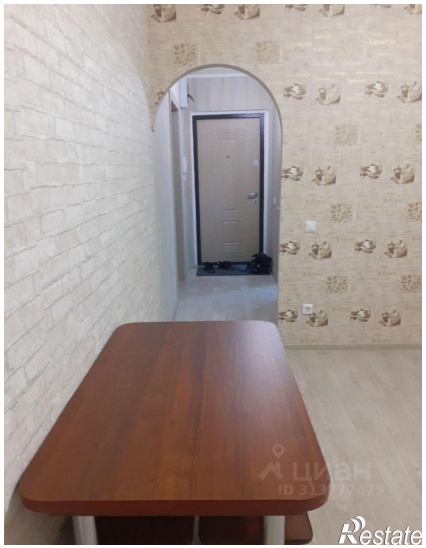

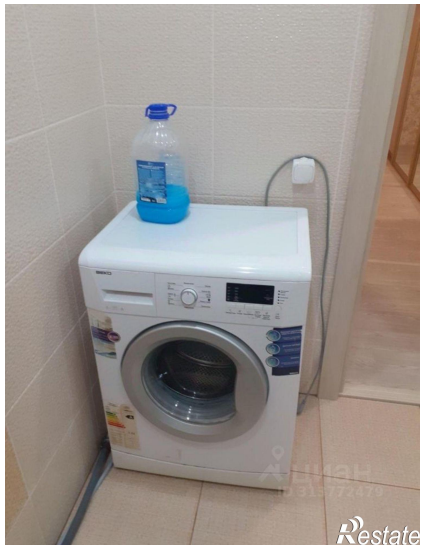

ЦИАН
ID 313772479
Restate