Купить квартиру за 2 400 000 рублей на ул Червишевский тракт, 68а

Тюменская область, Городской округ Тюмень, Тюмень, ул Червишевский тракт, 68а

2 400 000 Р
100 000Р за м^2

24.00 м^2	6.00 м^2	1 из 5
Общая	Кухня	Этаж

Уважаемые покупатели ! Продаем функциональную однокомнатную квартиру по привлекательной цене, общей площадью 24 кв. м. Дом находится в районе с развитой инфраструктурой и хорошей транспортной развязкой, до цента города за 10-15 минут. В непосредственной близости все необходимые объекты социальной инфраструктуры: магазины, аптеки, школы, детские сады, ТРЦ Континент, остановка перед домом. Возле дома сквер Шахматистов, детский сад №60. Данная квартира идеально подойдёт как для личного проживания, так и для сдачи в аренду. Возможно приобретение по ипотеке. Консультация по ипотеке для вас абсолютно бесплатна. Звоните , покажем в любое удобное для вас время! МЫ ГАРАНТИРУЕМ ФИНАНСОВУЮ БЕЗОПАСНОСТЬ ДЛЯ НАШИХ КЛИЕНТОВ. Код пользователя: 18644 Номер в базе: 5837952

0 с 01.07.2025, обновлен 01.07.2025

Продавец: Шилова Ольга Викторовна

Телефон: +79053162902

Характеристики

Количество комнат	1	Этаж	1
Этажей всего	5	Площадь кухни	6.00 кв. м
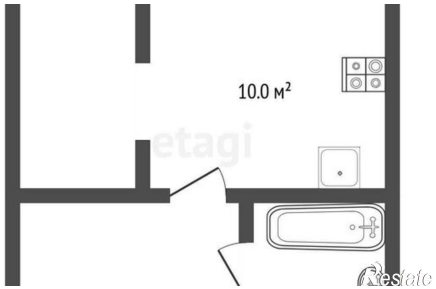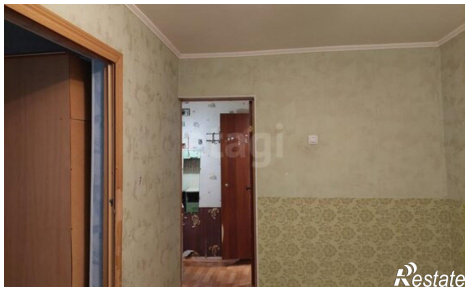
https://tyumen.restate.ru/obj/prodazha-odnokomnatnoy-kvartiri-ul-chervishevskiy-trakt-68a-18232153684/