Купить квартиру за 7 595 000 рублей на улица Фармана Салманова, 24

Тюменская область, Городской округ Тюмень, Тюмень, улица Фармана Салманова, 24

7 595 000 Р
133 246Р за м^2

57.00 м^2	21.00 м^2	15 из 24
Общая	Кухня	Этаж

Арт.2440461. Просторная 2-комн. квартира с первичной отделкой в ЖК Прео на 15 этаже. Общая площадь: 57.03 кв.м., жилая: 22.72 кв.м., площадь просторной кухни-столовой: 21.12 кв.м. Квартира угловая, очень светлая, естественная вентиляция при открытии окон. В квартире один совмещенный санузел. Высота потолков 2.7 м. Квартира находится в корпусе 203. Дом монолитный, одноподъездный, высотой 24 этажа. На этаже 14 квартир. В подъезде 2 грузовых лифта. На сегодняшний день строительство завершено, дом сдан в 4 квартале 2024 года. Оформление сделки по договору купли-продажи. Преображенский — один из самых привлекательных районов для жизни! Это полностью самостоятельный жилой район с точки зрения инфраструктуры. Преображенский находится между Московским и Червишевским трактами в квартале улиц Закалужская — Вьюжная — Александра Протозанова. Не нужно ждать, когда появится инфраструктура — переезжайте на всё готовое. Вблизи расположены действующие школа и детский сад. В этом году откроется еще один сад, а в следующем году — школа. По соседству с Преображенским запланировано строительство городского парка «Комарово» площадью 38 гектар. За 10 минут можно доехать на автомобиле до крупных ТРЦ: «Лента», «Кристалл», «Леруа Мерлен», «Метро» и «Ашан». С 2018 года в районе открыт Соседский ...

0 с 01.07.2025, обновлен 01.07.2025

Продавец: Офис продаж Преображенский

Телефон: +79673817793

Характеристики

Количество комнат	2	Этаж	15
Этажей всего	24	Площадь кухни	21.00 кв. м
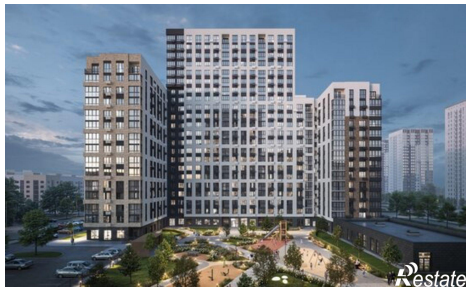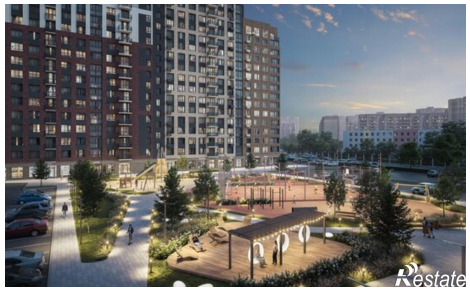
https://tyumen.restate.ru/obj/prodazha-dvuhkomnatnoy-kvartiri-ulica-farmana-salmanova-24-18232151736/