Купить квартиру за 4 500 000 рублей на улица Ватутина, 6

Тюменская область, Тюмень, улица Ватутина, 6

4 500 000 Р
86 538Р за м^2

52.00 м^2	29.70 м^2	9.00 м^2	1 из 9
Общая	Жилая	Кухня	Этаж

ПРОДАЖА ОТ СОБСТВЕННИКА. БЕЗ АГЕНСТВ! Наверное, это лучший вариант из всех предложенных в этом районе! В чем отличие данной квартиры от остальных, предложенных на рынке? Продажа от собственника, цена ниже рыночной. В квартире никто не прописан. Все документы готовы к продаже. В КВАРТИРЕ ОСТАЕТСЯ ВСЯ МЕБЕЛЬ И ТЕХНИКА. Квартира полностью готова для проживания! Продам квартиру (единоличный собственник), расположенную в спокойном и развитом районе Тюмени: в шаговой доступности поликлиника 8, областная стоматологическая поликлиника, детский сад 172 и 133 (два корпуса), спортивная школа 1, лицей 81 (два корпуса), а также торговый центр Северный и сетевые магазины (Монетка, Магнит, Строительный двор и т.д.). Дом кирпичный, теплый, с толстыми стенами. Соседи приличные, семейные и очень приветливые люди! Квартира распашонка-окна выходят и во двор, и на город. Немного о комнатах: Коридор: выполнен капитальный ремонт(см. фото), после ремонта в квартире никто не жил. Натяжной потолок с точенными светильниками (сделан 5 ноября 2024). Санузел: раздельный. Полностью в плитке (пол и стены, натяжной потолок с точечным освещением), хорошая сантехника. Кухня: на полу-плитка, хорошая электрическая плита и холодильник. Натяжной потолок с точечным освещением. Спальня: выполнен ремонт, новые окна, на ...

0 с 01.07.2025, обновлен 01.07.2025

Продавец: Собственник

Телефон: +79829827086

Характеристики

Количество комнат	2	Тип дома	кирпичный
Этаж	1	Этажей всего	9
Площадь жилая	29.70 кв. м	Площадь кухни	9.00 кв. м

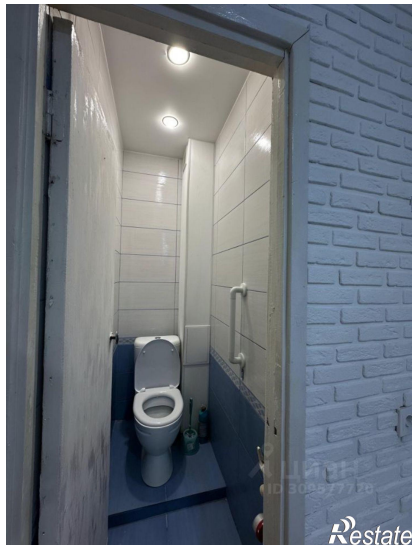

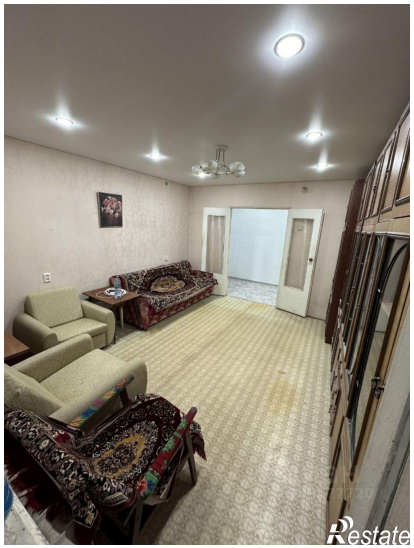

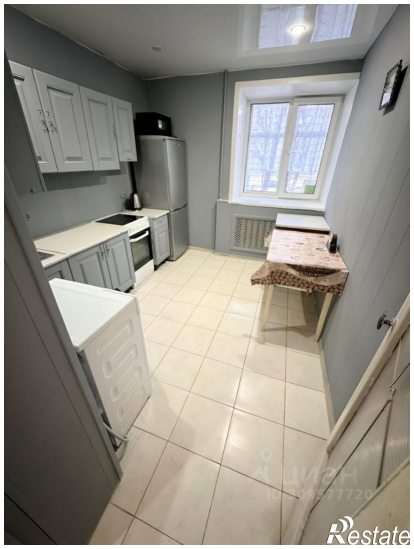
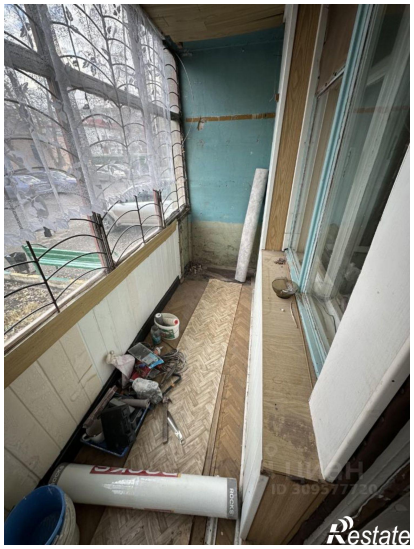

Restate

Restate