Купить квартиру за 12 500 000 рублей на Депутатская улица, 80 к1

Тюменская область, Тюмень, Депутатская улица, 80 к1

12 500 000 Р
103 306Р за м^2

121.00 м^2	78.00 м^2	16.00 м^2	6 из 11
Общая	Жилая	Кухня	Этаж

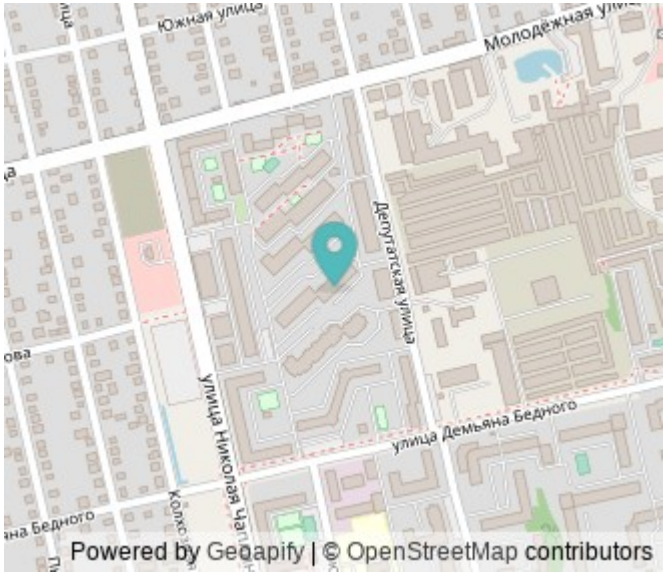

Арт. 69285673 Высокий уровень комфорта и функциональность жилья сделают вашу жизнь незабываемой!Вашему вниманию представлена просторная и уютная 4-х комнатная квартира в обжитом и востребованном районе города Тюмени!О КВАРТИРЕ: Большая 4-х комнтаная квартира с двумя лоджиями и двумя гардеробными помещениями. В квартире выполнен дизайнерский ремонт с полной мебелировкой. О ДОМЕ: Дом построен из кирпича по индивидуальному проекту. Дом теплый, с хорошей шумоизоляцией. О ЛОКАЦИИ: Очень удачное расположениедома - что позволяет добраться в любую точку города без каких-либо проблем в короткое время по основным крупным транспортным артериям. Во дворе дома расположен детский сад, и сразу же за ним Гимназия N83. В шаговой доступности все необходимое для комфортного проживания. Торговые центры, банки, социальные объекты. В радиусе 500 метров находятся: ТЦ Кристалл, Леруа-Мерлен, Ашан, ТЦ Порт, Гимназия, Детский сад, ТЦ Южный, Метро, Лента и многие другие инфраструктурные объекты.Звоните! Записывайтесь на показ объекта прямо сейчас! Рады будем ответить на все ваши вопросы.

0 с 19.06.2025, обновлен 19.06.2025

Продавец: Собственник

Телефон: +79827721531

Характеристики

Количество комнат	4	Тип дома	кирпичный
Этаж	6	Этажей всего	11
Площадь жилая	78.00 кв. м	Площадь комнат	78.00 кв. м
Площадь кухни	16.00 кв. м		

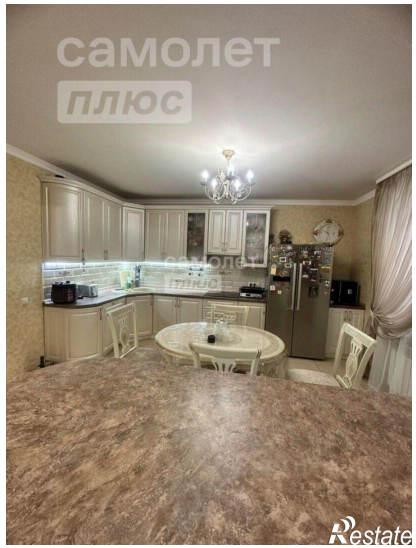
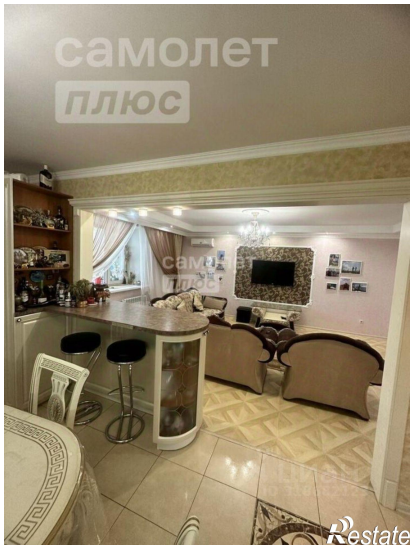
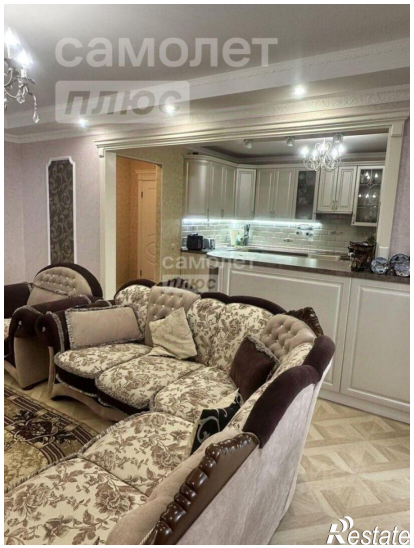
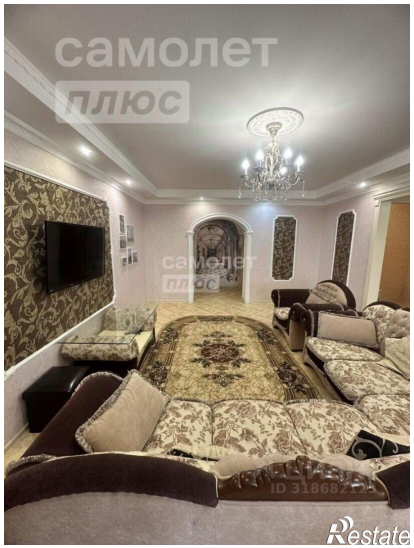
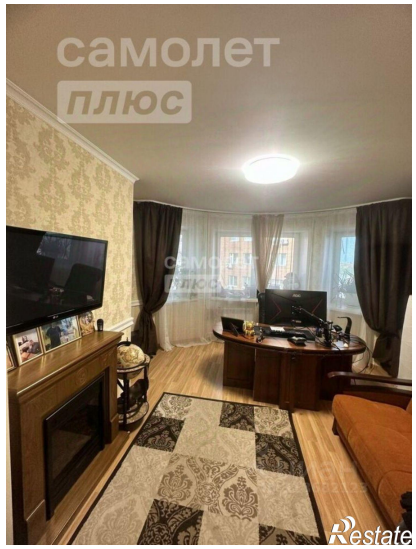
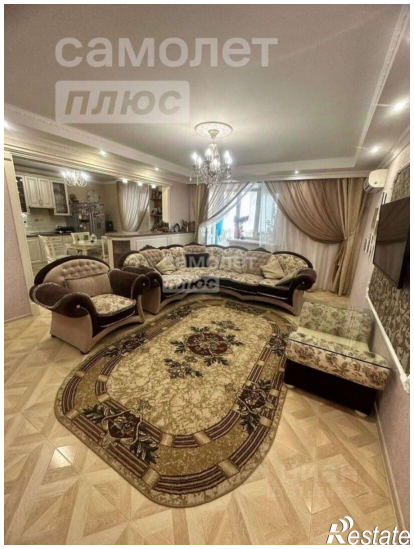
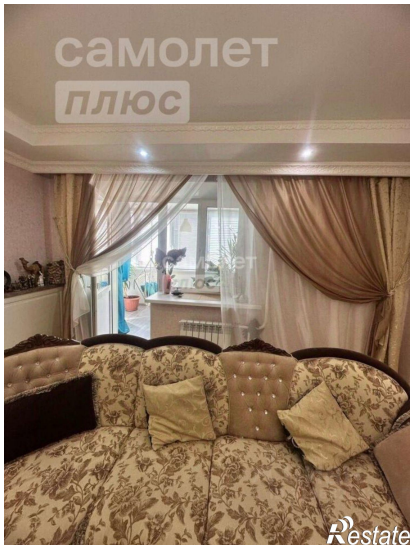
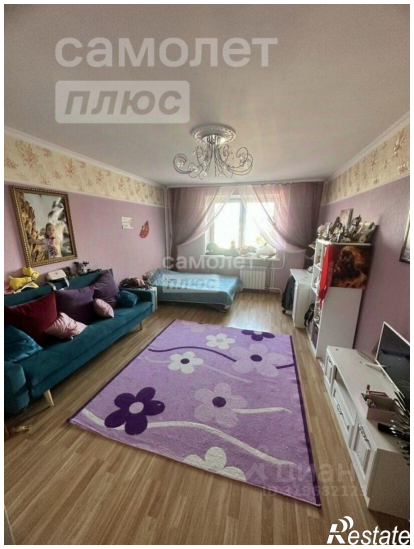

самолет
плюс
Restate

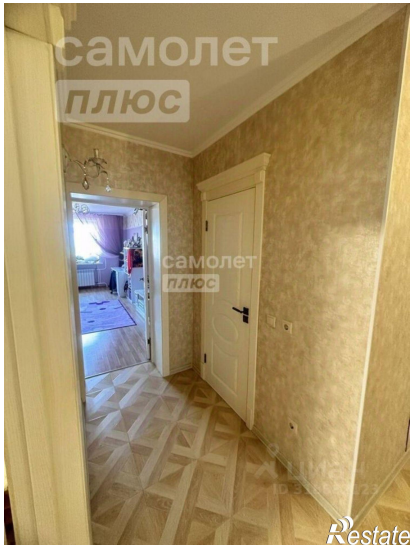
самолет
плюс
Restate