Купить квартиру за 5 900 000 рублей на Депутатская улица, 129

Тюменская область, Тюмень, Депутатская улица, 129

5 900 000 Р
109 259Р за м^2

54.00 м^2	14.00 м^2	1 из 9
Общая	Кухня	Этаж

Продам двухкомнатную квартиру в удобном районе, где в шаговой доступности есть все необходимое для комфортного проживания. Для семьи с детьми или пожилых родителей самый лучший вариант, т.к. : -рядом находятся поликлиники, детские сады(прямо во дворе муниципальный и недалеко зарекомендовавший себя в городе отличный частный «ступеньки»), лучшие школы и гимназии(кадетская гимназия, 70 школа,83 гимназия в соседнем дворе) -также , если вы молодая семья, рядом находятся тц с детскими магазинами и развлекательными площадками(южный через дорогу, кристалл, фаворит,арсиб,метро, лента, Ашан, строительный Лемана про) все необходимое для активного отдыха и шоппинга- рядом! -удобная развязка и закрытый двор со шлагбаумом - первый этаж даст также преимущество для проживания с детьми или пожилых родителей в том, что легко и безопасно подниматься в квартиру, лифт не понадобится. - легкий переезд, без дополнительных трат за подъем груза на этаж. -обзор уютной детской площадки и безопасный экстренный выход в случае пожара - обеспечен. -если вы активная пара в поиске бюджетного варианта, в хорошем доме и районе, чтобы обустроить квартиру к появлению первенца- тоже отличный вариант, т.к. рядом есть много строительных центров, чтобы осуществить ремонт на свой вкус и в дальнейшем жить в районе ...

0 с 18.06.2025, обновлен 18.06.2025

Продавец: Шамыс Анна Александровна

Телефон: +79053162902

Характеристики

Количество комнат	2	Этаж	1
Этажей всего	9	Площадь кухни	14.00 кв. м
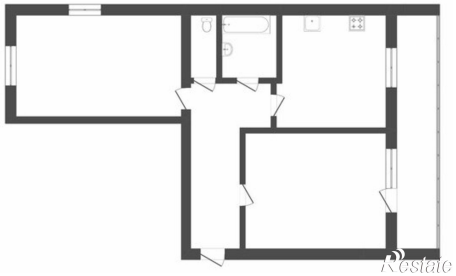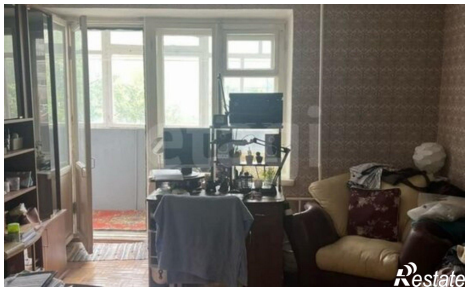
https://tyumen.restate.ru/obj/prodazha-dvuhkomnatnoy-kvartiri-deputatskaya-ulica-129-18232117989/