Купить квартиру за 5 700 000 рублей на улица Александра Логунова, 16

Тюменская область, Тюмень, улица Александра Логунова, 16

5 700 000 Р
111 765Р за м^2

51.00 м^2	9.00 м^2	7 из 9
Общая	Кухня	Этаж

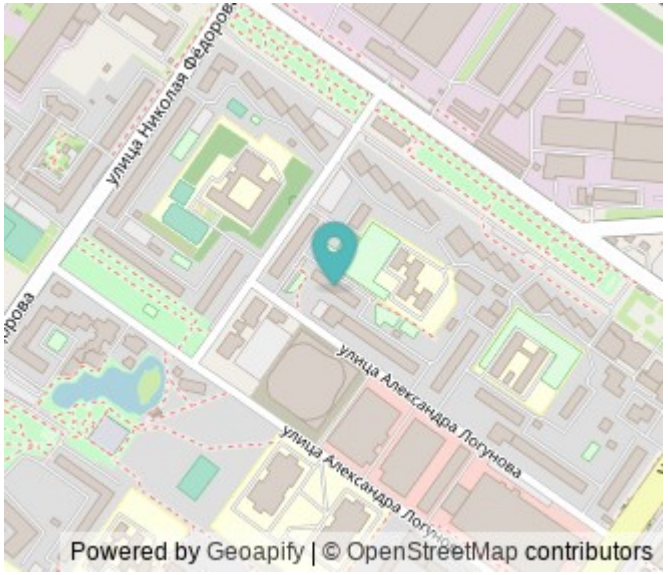

Уважаемые покупатели! К продаже предлагается отличная 2-комнатная квартира в развитом 4-ом мкр-не, рядом с ТРЦ Солнечным. Общая площадь 50,5 кв.м. Кухня 9 кв.м. и две раздельные комнаты. Выполнен косметический ремонт в светлых тонах, установлены современные радиаторы с регулировкой температуры, зимой очень теплая, летом если жарко есть кондиционер. Санузел раздельный, в кафеле, есть застекленный балкон. Удачное расположение квартиры, рядом торговые центры Солнечный, Яркий Сибиряк, Фаворит. Во дворе дома расположен садик, через дорогу школа, также рядом фитнесс клуб, сквер Березовая роща и не большой водоем. Хорошая транспортная развязка. Звоните, документы готовы, без детских долей и обременений, помогу с одобрением ипотеки. МЫ ГАРАНТИРУЕМ ФИНАНСОВУЮ БЕЗОПАСНОСТЬ ДЛЯ НАШИХ КЛИЕНТОВ. Код пользователя: 60321 Номер в базе: 8663695

0 с 17.06.2025, обновлен 18.06.2025

Продавец: Мусиенко Андрей Юрьевич

Телефон: +79053162902

Характеристики
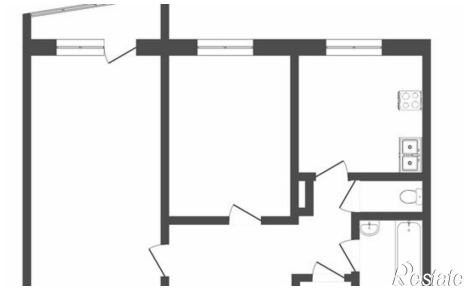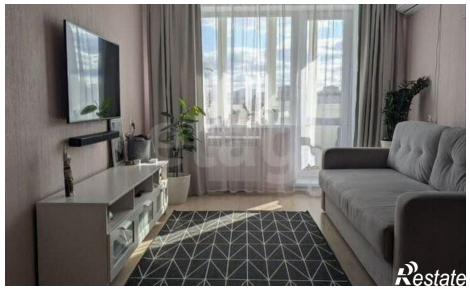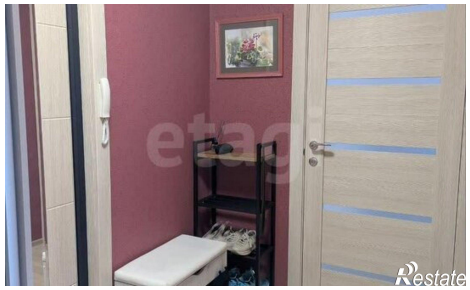
Количество комнат	2	Этаж	7
Этажей всего	9	Площадь кухни	9.00 кв. м