Купить квартиру за 6 990 000 рублей на улица Николая Зелинского, 3 к1

Тюменская область, Тюмень, улица Николая Зелинского, 3 к1

6 990 000 Р
142 653Р за м^2

49.00 м^2	25.00 м^2	2 из 17
Общая	Кухня	Этаж

Уважаемые покупатели! В продаже современная квартира формата 1+(евродвушка) заезжай и живи с новым ремонтом площадью 50+6 кв.м. в самом популярном районе нашего города - Тюменский -3 ТРЦ Кристалл . Хозяева: современная молодая пара - именно поэтому в квартире приятная и чистая энергетика. ЛОКАЦИЯ: Рядом с ТЦ Кристалл! В непосредственной близости МЕТРО, ЛЕНТА, ЛЕРУА МЕРЛЕН, АШАН И ОРИОН! Все необходимые в современном мире места во дворе . Новые парки Сквер равновесия и Сквер Льва Ровнина . КВАРТИРА И РЕМОНТ: Выполнен современный ремонт-делали для себя-времени и средств не жалели, практически вся мебель и бытовая техника остается в подарок покупателям! Невысокий этаж, квартира выходит во двор - всегда тихо и спокойно. ПЛАНИРОВКА: Очень функциональная планировка - удобная прихожая с гардеробной, раздельный с/у-что важно для многих, просторная кухня-гостиная 25 м2, большая спальня 14 м2 с выходом на лоджию 6 м2. ДВОР: Уютный двор, новый сквер, современные детские и спортивные площадки, развитая инфраструктура, все блага современной жизни!

0 с 17.06.2025, обновлен 17.06.2025

Продавец: Собственник

Телефон: +79829333276

Характеристики

Количество комнат	1	Этаж	2
Этажей всего	17	Площадь кухни	25.00 кв. м
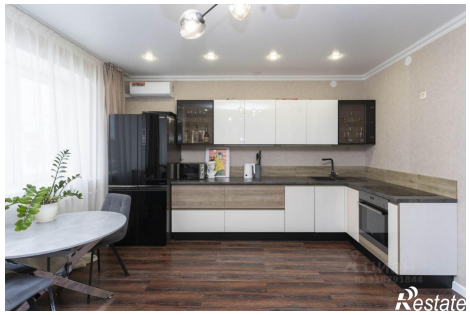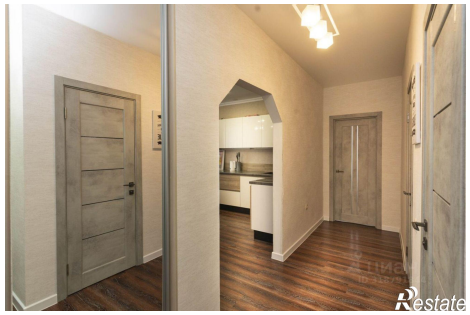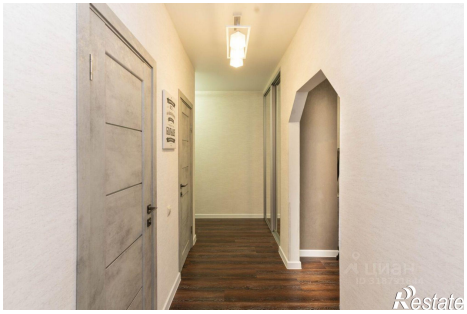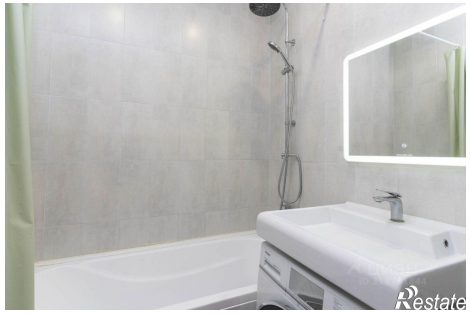
https://tyumen.restate.ru/obj/prodazha-odnokomnatnoy-kvartiri-ulica-nikolaya-zelinskogo-3-k1-18232108160/