Купить квартиру за 5 000 000 рублей на ул Парфенова, 18

Тюменская область, Городской округ Тюмень, Тюмень, ул Парфенова, 18

5 000 000 Р
113 636Р за м^2

44.00 м^2	6.00 м^2	5 из 5
Общая	Кухня	Этаж

Квартира с косметическим ремонтом.Дом после кап ремонта, полностью поменяны стояки, отремонтирована и утеплена кровля, так же обшиты сайдингом и утеплены цоколь и торцы здания. В подъезде пластиковые окна, железная дверь и домофон. Соседи хорошие, тихие.Квартира в одном из самых удобных районов города. Близость к центру, наличие хорошей транспортной развязки, объектов соцкульбыта. Очень удачное расположение дома, тихо, много деревьев,легко найти место для парковки,рядом гимназия №16,садик, школьный сквер, в нем много современных детских площадок,хвойные и лиственные деревья, беговые дорожки.В шаговой доступности магазин монетка, магнит. МЫ ГАРАНТИРУЕМ ФИНАНСОВУЮ БЕЗОПАСНОСТЬ ДЛЯ НАШИХ КЛИЕНТОВ. Код пользователя: 60169 Номер в базе: 8551098

0 с 17.06.2025, обновлен 17.06.2025

Продавец: Куликова (Ломаева) Людмила Сергеевна

Телефон: +79053162902

Характеристики

Количество комнат	2	Этаж	5
Этажей всего	5	Площадь кухни	6.00 кв. м
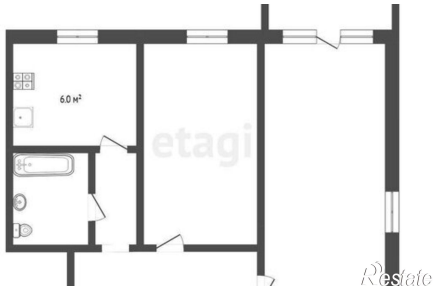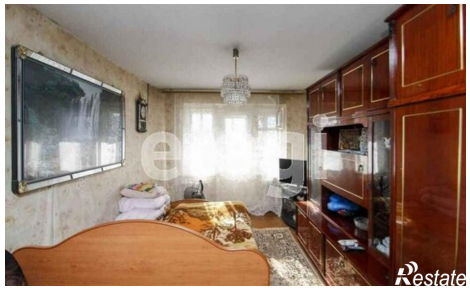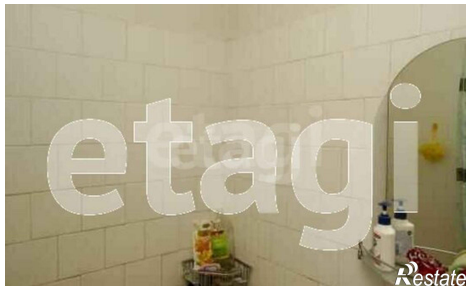
https://tyumen.restate.ru/obj/prodazha-dvuhkomnatnoy-kvartiri-ul-parfenova-18-18232105073/