Купить квартиру за 4 550 000 рублей на улица Баумана, 111

Тюменская область, Тюмень, улица Баумана, 111

4 550 000 Р
92 857Р за м^2

49.00 м^2	36.00 м^2	6.00 м^2	2 из 5
Общая	Жилая	Кухня	Этаж

Продается двухкомнатная квартира с дизайнерским ремонтом! Предлагаем вашему вниманию светлую и уютную квартиру с интересной планировкой. Большие окна на обе стороны обеспечивают отличное естественное освещение. Тихий и безопасный двор! Квартира расположена в тихом закрытом дворе с достаточным количеством парковочных мест. Для семей с детьми предусмотрены детская и спортивная площадки, а также безопасное ограждение дворовой территории. Мебель по договоренности! В квартире остается мебель по предварительной договоренности. Люстры, шторы и гардины также остаются для вашего удобства. Готова к заселению! Вы можете сразу заселяться, так как все коммуникации обновлены и исправны. Просмотр квартиры возможен по договоренности. Не упустите шанс стать владельцем этой замечательной квартиры! Номер предложения:43301.

0 с 15.06.2025, обновлен 15.06.2025

Продавец: Собственник

Телефон: +79123821536

Характеристики

Количество комнат	2	Этаж	2
Этажей всего	5	Площадь жилая	36.00 кв. м
Площадь кухни	6.00 кв. м		

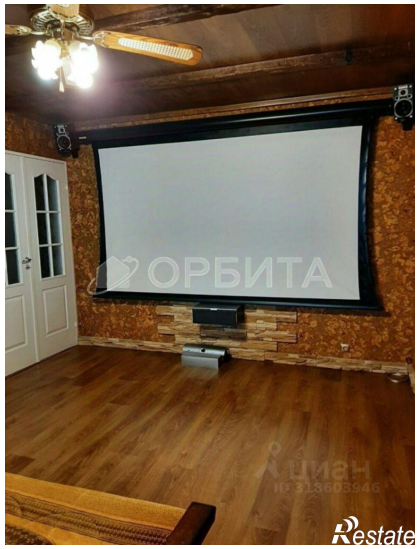
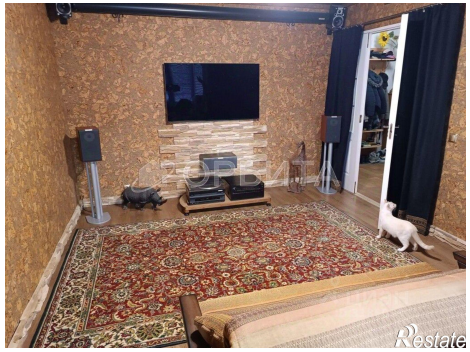

ОРБИТА
ЦИАН
ID 318603946
Restate

ОРБИТА
Restate