Купить квартиру за 3 300 000 рублей на переулок Тимофея Чаркова, 9

Тюменская область, Тюмень, переулок Тимофея Чаркова, 9

3 300 000 Р
106 452Р за м^2

31.00 м^2	7.00 м^2	5 из 5
Общая	Кухня	Этаж

Арт. 107407873 Однокомнатная квартира площадью 30,9 кв.м. Квартира была выкуплена нами в обмен на новую в новостройке, прежние хозяева проживают до 11.08.2025 г. Планировка Квартира площадью 30,9 кв.м. Ремонт В квартире выполнен косметический ремонт. Локация Дом теплый ухоженный. Расположен в спокойном районе. Рядом остановочный комплекс. Маршруты 28; 43; 84 - в любой конец города. В десяти минутах ходьбы детская и взрослая поликлиники, детский сад №100 и СОШ №15. Спортивная площадка , зимой действует каток. В шаговой доступности СК Прибой. Юридическая информация Способы покупки: - обмен вашей квартиры на эту - наличный расчет - ипотека Квартира прошла полную юридическую проверку, не имеет задолженностей и долей несовершеннолетних детей. Все документы полностью готовы к сделке. НАШИ ПРЕИМУЩЕСТВА: АКЦИИ ДНЯ!!Покупка без первоначального вноса!!Семейная ипотека от 0,8%!!Стандартная ипотека от 14,75%!! Вместо 26% (Для домов старше 2000 года!!!)Иногородним покупателям проживание в Тюмени до 3-х суток БЕСПЛАТНО!! Участникам СВО СКИДКА!!! Так же сейчас у нас действует АКЦИЯ РАССРОЧКА на 3 года !!!!(не на этот объект) На покупку готовой квартиры в новостройке с ремонтом в Тюмени, Москве и СПб.первоначальный взнос от 15%рассрочка до 36 мес Без участия банкаежемесячный ...

0 с 14.06.2025, обновлен 14.06.2025

Продавец: Красильников Руслан

Телефон: +79652295469

Характеристики

Количество комнат	1	Этаж	5
Этажей всего	5	Площадь кухни	7.00 кв. м
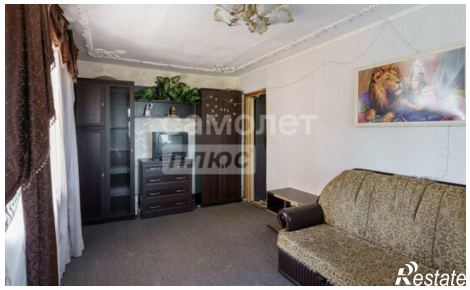
https://tyumen.restate.ru/obj/prodazha-odnokomnatnoy-kvartiri-pereulok-timofeya-charkova-9-18232094020/