Сдать квартиру за 40 000 рублей на улица Голышева, 10А

Тюменская область, Тюмень, улица Голышева, 10А

40 000 Р в месяц

60.00 м^2	11.00 м^2	5 из 12
Общая	Кухня	Этаж

Сдается 2-х комнатная квартира , район ММС. Закрытый двор , имеется детская площадка. В шаговой доступности сад, школа 45, магазины , пункты выдачи заказов, автобусная остановка. Удобная транспортная развязка. Очень теплый дом, окна выходят в разные стороны.

0 с 14.06.2025, обновлен 14.06.2025

Продавец: Собственник

Телефон: +79829627547

Характеристики

Количество комнат	2	Тип дома	кирпичный
Этаж	5	Этажей всего	12
Площадь кухни	11.00 кв. м		

https://tyumen.restate.ru/obj/arenda-dvuhkomnatnoy-kvartiri-ulica-golysheva-10a-18232093984/

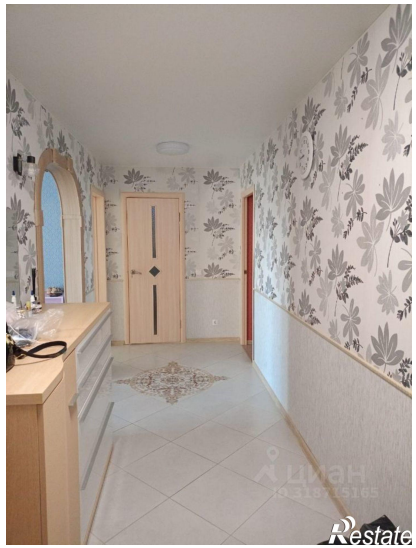
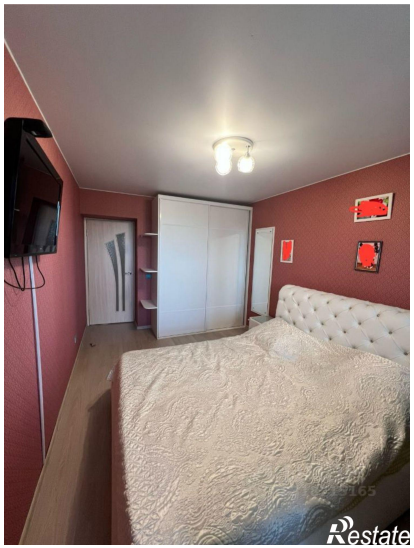

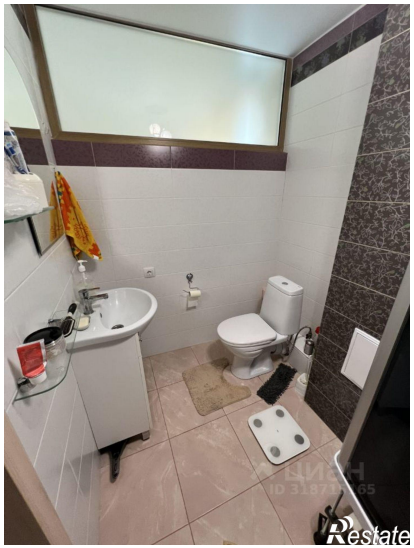
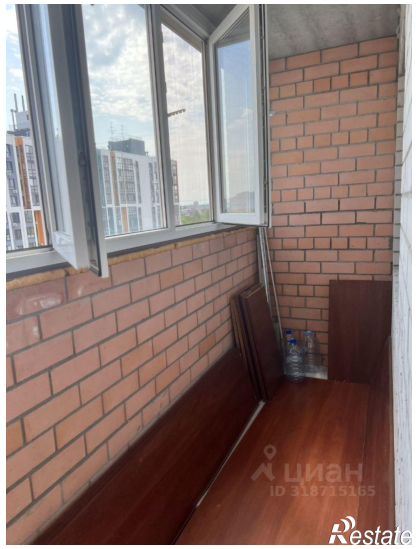

ЦИАН
Restate