# Сдать квартиру за 30 800 рублей на ул Василия Малкова, 10

Тюменская область, Городской округ Тюмень, Тюмень, ул Василия Малкова, 10

## 30 800 Р в месяц

| 37.00 м$^2$ | 12.00 м$^2$ | 14.00 м$^2$ | 5 из 17 |
|---|---|---|---|
| Общая | Жилая | Кухня | Этаж |

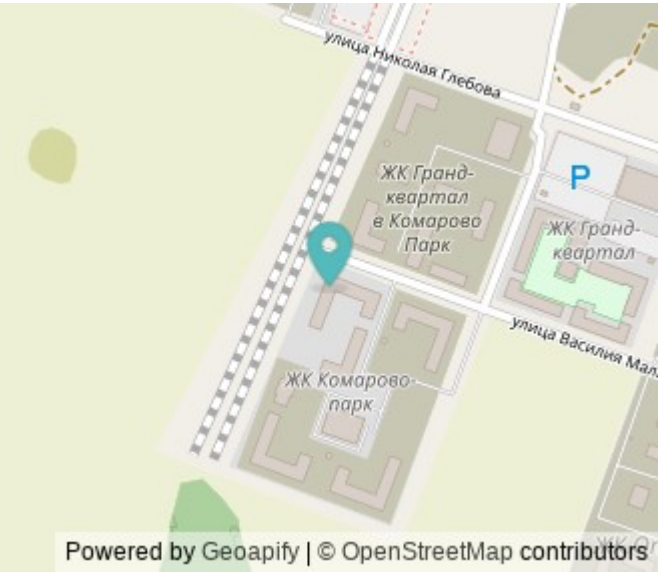


Лот квартира 59254 ВЫГОДА - Платите арендный платеж картой любого Банка, кредитной/дебетовой и получайте бонусы в соответствии с условиями Банка - Без комиссии УСЛОВИЯ - Минимальный срок аренды 6 мес. - Без детей - Без животных - Залог 10000 - Коммунальные платежи (оплачиваются отдельно) - Счетчики (оплачиваются отдельно) УДОБСТВО КВАРТИРЫ - Функциональная квартира с евроремонтом, полностью меблированная - Техника: холодильник, стиральная машина, телевизор, плита, микроволновая печь, кондиционер - Количество смежных санузлов: 1 - Количество балконов/лоджий: 1 БЕЗОПАСНОСТЬ - Проверенный собственник - Квартира и имущество застрахованы - Заключение электронного договора - Обеспечим полное сопровождение на всех этапах аренды ИНФРАСТРУКТУРА - В шаговой доступности: - Остановки общественного транспорта - Школа, детский сад, поликлиника, детские площадки, спортивные площадки, места для отдыха, супермаркет, рестораны

0 с 13.06.2025, обновлен 13.06.2025

Продавец: Собственник

Телефон: +79859183117

## Характеристики

| | | | |
|---|---|---|---|
| Количество комнат | 1 | Тип дома | монолитный |
| Этаж | 5 | Этажей всего | 17 |
| Площадь жилая | 12.00 кв. м | Площадь кухни | 14.00 кв. м |
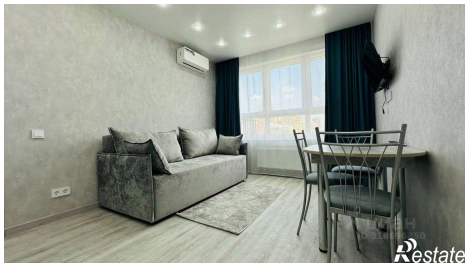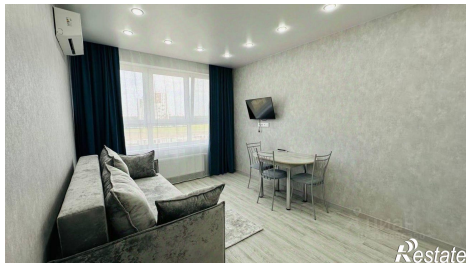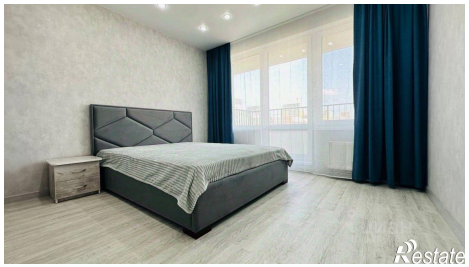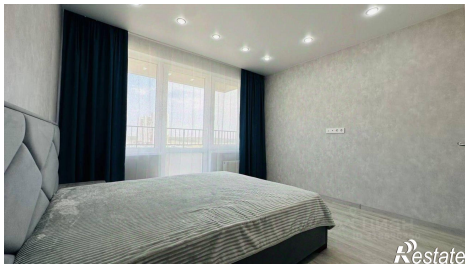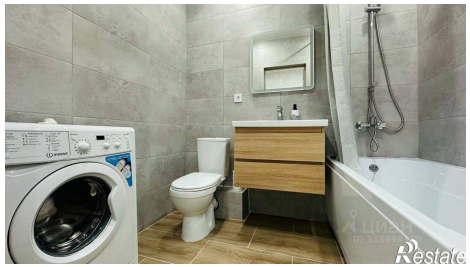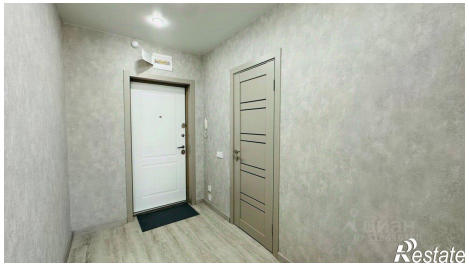
https://tyumen.restate.ru/obj/arenda-odnokomnatnoy-kvartiri-ul-vasiliya-malkova-10-18232090394/