Купить квартиру за 8 500 000 рублей на ул Виктора Тимофеева, 9

Тюменская область, Городской округ Тюмень, Тюмень, ул Виктора Тимофеева, 9

8 500 000 Р
149 123Р за м^2

57.00 м^2	15.00 м^2	18.00 м^2	17 из 25
Общая	Жилая	Кухня	Этаж

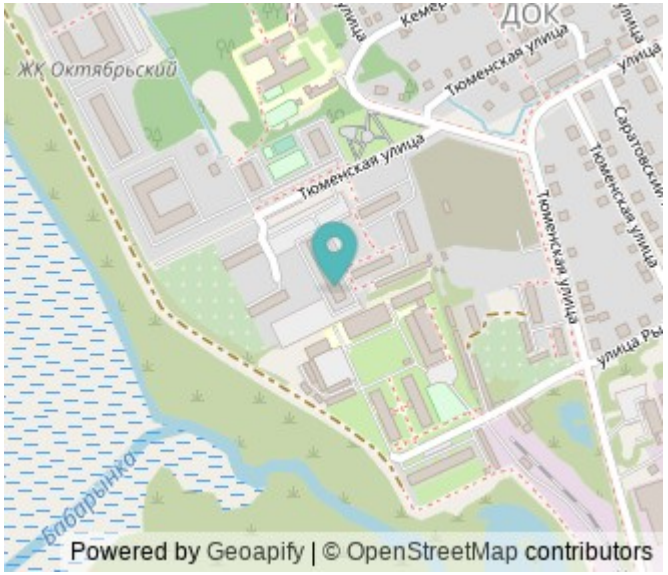

Редкое предложение на рынке недвижимости. Видовая квартира с террасой на крыше, выход на террасу по лестнице через лоджию, также можно выйти через домофонную дверь на 18 этаже. Общая площадь квартиры 57,2 кв.м., улучшенная черновая отделка. Кухня гостиная 18 кв.м., две изолированные комнаты по 12 кв.м., раздельный санузел, терраса, площадью 54,7 кв.м., с выходом на эксплуатируемую кровлю. Рядом с домом Тюменский колледж производственных и социальных технологий, Средняя общеобразовательная школа 38, магазины Магнит, Пятерочка, остановка общественного транспорта в 10 минутах. Развитую инфраструктуру района дополняют коммерческие помещения на первых этажах комплекса. ЗВОНИТЕ! Номер в базе: J13032

0 с 13.06.2025, обновлен 13.06.2025

Продавец: Собственник

Телефон: +79829206322

Характеристики

Количество комнат	2	Этаж	17
Этажей всего	25	Площадь жилая	15.00 кв. м
Площадь кухни	18.00 кв. м		
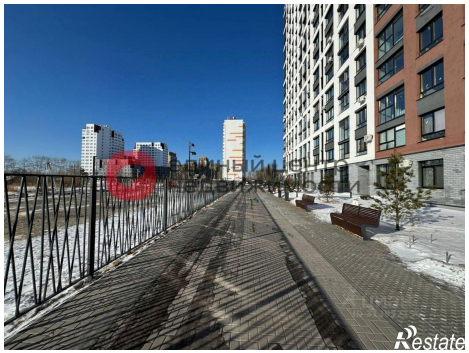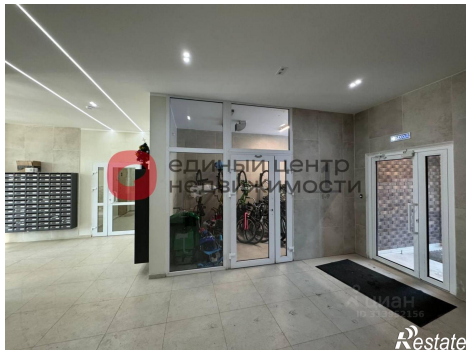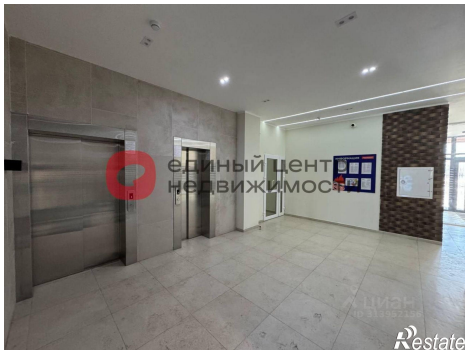
https://tyumen.restate.ru/obj/prodazha-dvuhkomnatnoy-kvartiri-ul-viktora-timofeeva-9-18232086589/