Купить квартиру за 11 500 000 рублей на Широтная улица, 156 к1

Тюменская область, Тюмень, Широтная улица, 156 к1

11 500 000 Р
78 231Р за м^2

147.00 м^2	29.00 м^2	6 из 9
Общая	Кухня	Этаж

Срочная продажа!!! Предлагается просторная 4-х комнатная квартира, в одном из самых развитых районов города - МЖК! Окна выходят на обе стороны, большая кухня гостинная (30 кв.м) с выходом на лоджию, кабинет для работы деловых людей и две уютные спальни. Два сан узла с душевой и ванной дополнительно создадут комфорт в большой семье. В квартире выполнен ремонт из современных высококачественных материалов, всё делалось для себя, а значит с любовью и душой. В шаговой доступности находятся поликлиника 17, детский сад , школ 65, ТРЦ Остров, Лента. Удобная транспортная развязка во все стороны города. Заезжай и живи. Бесплатное оформление ипотеки по сниженным ставкам от банков-партнеров. Подаем заявку онлайн в несколько банков сразу. Одобрение в течение 1 рабочего дня. Дополнительно оплачивается комиссия с покупателя. Номер объекта: 1367596

0 с 13.06.2025, обновлен 13.06.2025

Продавец: Собственник

Телефон: +79829112771

Характеристики

Количество комнат	4	Тип дома	панельный
Этаж	6	Этажей всего	9
Площадь кухни	29.00 кв. м		

https://tyumen.restate.ru/obj/prodazha-chetyrehkomnatnoy-kvartiri-shirotnaya-ulica-156-k1-18232086530/

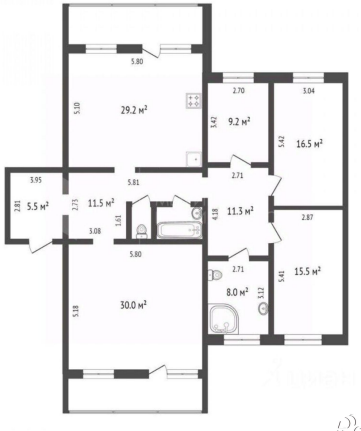

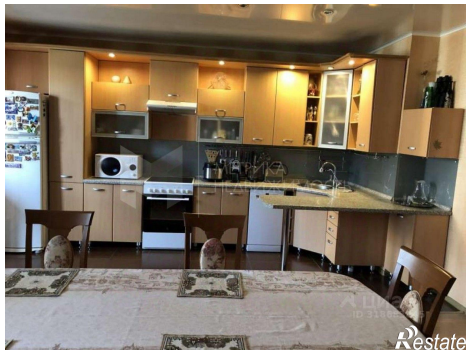

Restate

Restate