Купить квартиру за 6 700 000 рублей на Широтная улица, 35

Тюменская область, Тюмень, Широтная улица, 35

6 700 000 Р
101 515Р за м^2

66.00 м^2	43.00 м^2	8.00 м^2	3 из 9
Общая	Жилая	Кухня	Этаж

Арт. 72302001 Продаётся просторная, светлая, уютная 3к квартира в 5 микрорайоне. Дом 121 серии. Площадь 66,4 кв.м. Чистая квартира с косметическим ремонтом При продаже остаются: сантехника шкаф-купе Вся необходимая инфраструктура в шаговой доступности: Гимназия российской культуры, детский сад 162, школа 70, остановки общественного транспорта, магазины, спорт залы, аптеки и центры развития детей, сквер Березовая роща . Приобретая недвижимость с нами, вы получаете возможность: Взять ипотеку со ставкой от 11,75% Снять с себя заботы по переезду, клинингу, ремонту и др. Если заинтересовала эта квартира звоните!

0 с 12.06.2025, обновлен 12.06.2025

Продавец: Собственник

Телефон: +79827721531

Характеристики

Количество комнат	3	Тип дома	панельный
Этаж	3	Этажей всего	9
Площадь жилая	43.00 кв. м	Площадь комнат	18.00 кв. м
Площадь кухни	8.00 кв. м		
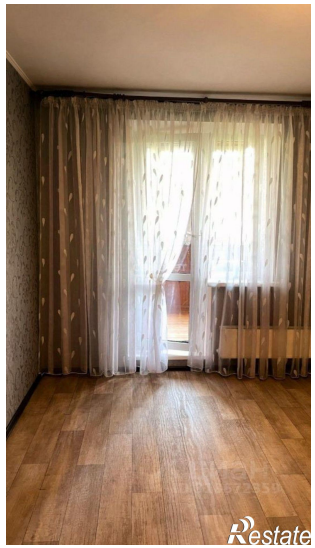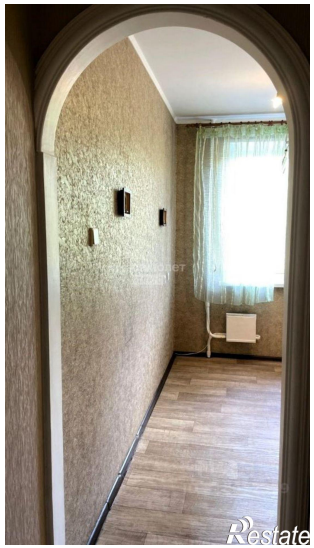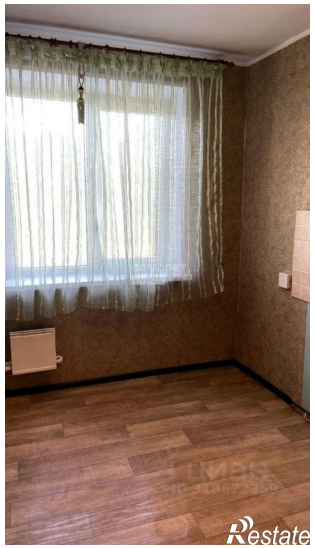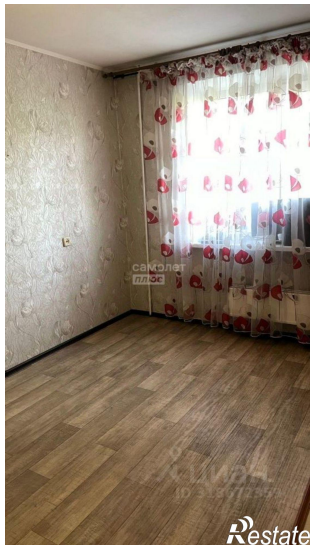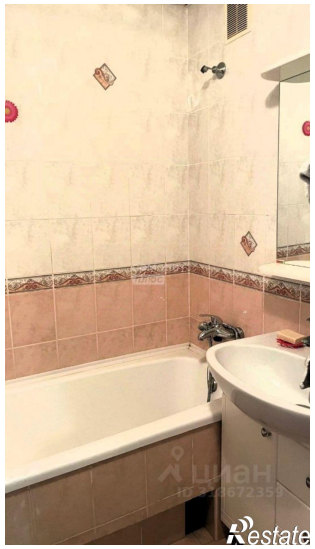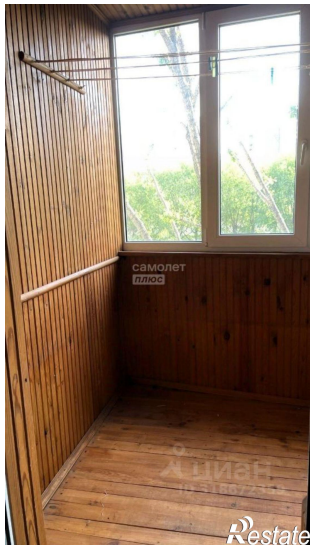
https://tyumen.restate.ru/obj/prodazha-tryohkomnatnoy-kvartiri-shirotnaya-ulica-35-18232082589/