Купить квартиру за 6 100 000 рублей на улица Николая Чаплина, 125

Тюменская область, Тюмень, улица Николая Чаплина, 125

6 100 000 Р
112 963Р за м^2

54.00 м^2	31.50 м^2	9.00 м^2	4 из 9
Общая	Жилая	Кухня	Этаж

Арт. 72076496 Продаётся квартира рядом с ТРЦ Кристалл . Один собственник! Квартира не в ипотеке! Без обременений и других особенностей. Возможен обмен на дом, коттедж, варианты рассматриваются. Дом очень теплый, установлены краны на всех радиаторах отопления. В квартире выполнен капитальный ремонт: полностью заменена стяжка пола под ламинат полностью заменена штукатурка стен Дом очень удачно расположен: до школы 50 метров до детского сада 80 метров до детской поликлиники 80 метров до взрослой поликлиники 150 метров рядом ТРЦ Кристалл , Южный , Арсиб ТЦ Лента , Метро , Порт рынок Тюменский Эта квартира может стать еще лучше. Возьмем на себя заботы по выбору материалов, ремонту, меблировке всех комнат!) Приобретая недвижимость с нами, вы получаете возможность: Взять ипотеку со ставкой 11,75% Снять с себя заботы по переезду, клинингу, ремонту и др. Если заинтересовала эта квартира, но не продана Ваша, звоните, поможем. При продаже и покупке с нами Вы получите двойную скидку по комиссии 10%. Звоните прямо сейчас! Рады будем ответить на Ваши вопросы с 8.00 до 22.00.

0 с 12.06.2025, обновлен 12.06.2025

Продавец: Собственник

Телефон: +79827721531

Характеристики

Количество комнат	2	Тип дома	блочный
Этаж	4	Этажей всего	9
Площадь жилая	31.50 кв. м	Площадь комнат	14.50 кв. м
Площадь кухни	9.00 кв. м		

https://tyumen.restate.ru/obj/prodazha-dvuhkomnatnoy-kvartiri-ulica-nikolaya-chaplina-125-18232082586/

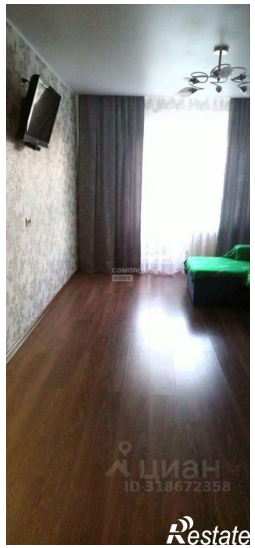
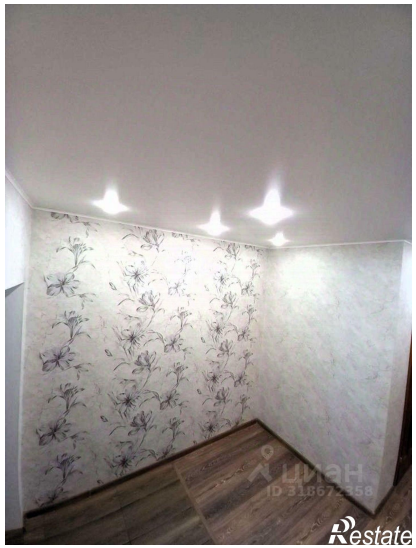
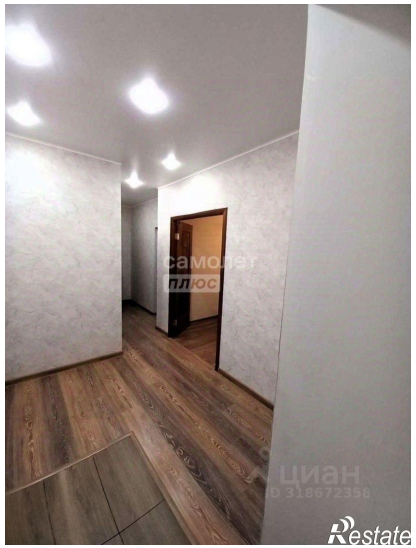
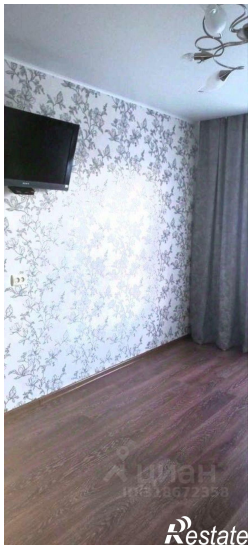

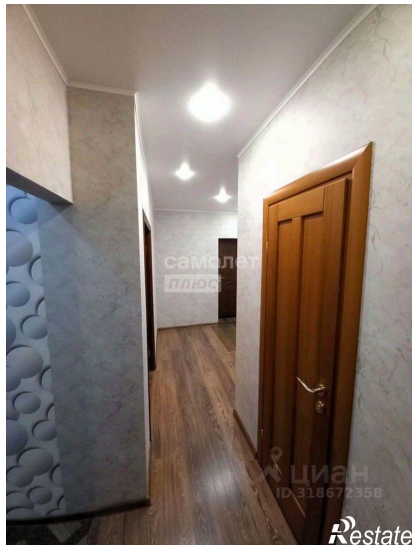
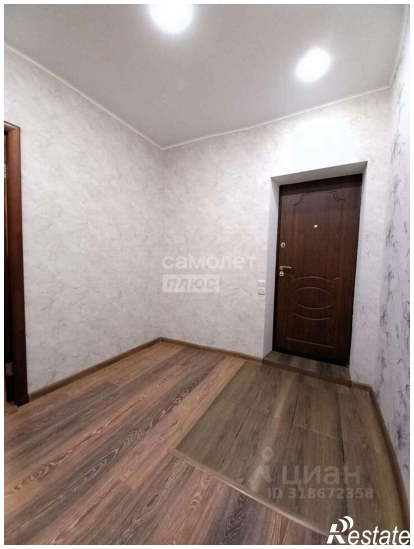

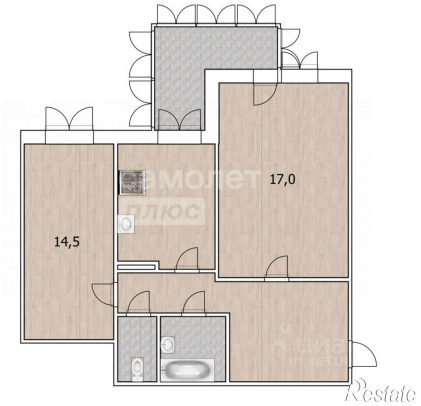

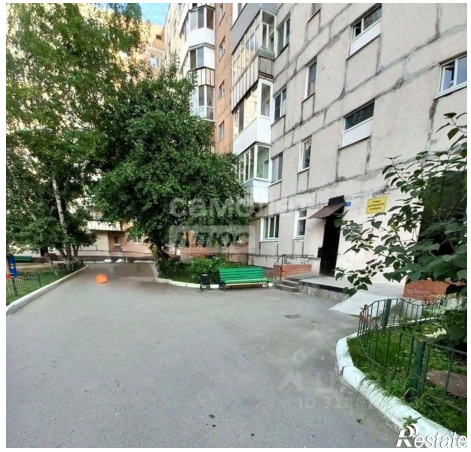
Restate