Купить квартиру за 4 000 000 рублей на улица Василия Гольцова, 26

Тюменская область, Тюмень, улица Василия Гольцова, 26

4 000 000 Р
129 032Р за м^2

31.00 м^2	10.00 м^2	10 из 10
Общая	Кухня	Этаж

Просторная светлая квартира в кирпичном доме расположена в тихом и благоустроенном районе с развитой инфраструктурой. Объект находится в шаговой доступности от школ, детских садов, торговых центров Остров и Солнечный , что делает его удобным для семей с детьми. Отличная транспортная доступность обеспечивает быстрый выезд в любую часть города, а удаленность от шумных магистралей гарантирует спокойную атмосферу. Квартира с выровненными стенами и готовой черновой отделкой предоставляет возможность для индивидуального дизайна — осталось выбрать обои и установить двери. Планировка функциональна и продумана, с оптимальным распределением пространства. Дом отличается надежными коммуникациями и добротным состоянием, что минимизирует необходимость дополнительных вложений. Район подходит как для молодых семей, так и для студентов благодаря сочетанию доступности, безопасности и развитой инфраструктуры. Квартира готова к заселению, что позволяет сэкономить время на ремонте и сразу начать комфортную жизнь в новом жилье. МЫ ГАРАНТИРУЕМ ФИНАНСОВУЮ БЕЗОПАСНОСТЬ ДЛЯ НАШИХ КЛИЕНТОВ. Код пользователя: 164305 Номер в базе: 8534474

0 с 11.06.2025, обновлен 11.06.2025

Продавец: Собственник

Телефон: +79129926466

Характеристики

Количество комнат	1	Тип дома	кирпичный
Этаж	10	Этажей всего	10
Площадь кухни	10.00 кв. м		

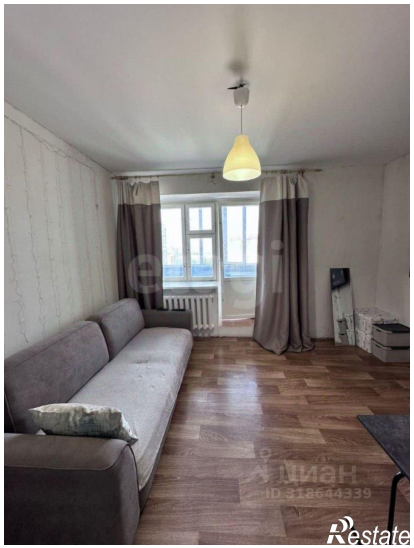
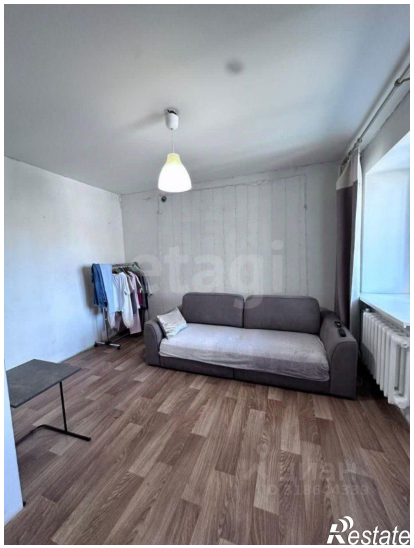

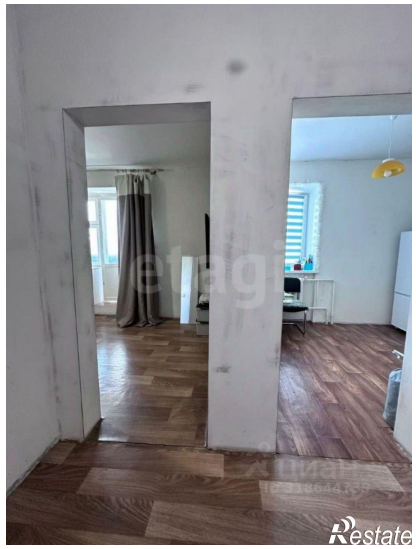

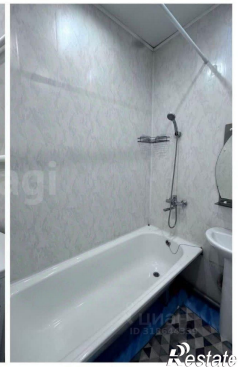

Restate

Restate