Сдать квартиру за 20 000 рублей на улица Александра Звягина, 9

Тюменская область, Тюмень, улица Александра Звягина, 9

20 000 Р в месяц

34.00 м^2	8.00 м^2	1 из 4
Общая	Кухня	Этаж

-КОМИССИЯ В РАССРОЧКУ ВАШ КОМФОРТ УЖЕ СЕГОДНЯ! -ТОЛЬКО ПРОВЕРЕННЫЕ СОБСТВЕННИКИ И РЕАЛЬНЫЕ КВАРТИРЫ! -МЫ ОТВЕЧАЕМ ЗА ДЕЙСТВИЯ СОБСТВЕННИКОВ: В СЛУЧАЕ ГАРАНТИЙНОГО СЛУЧАЯ МЫ ОБЕСПЕЧИМ ПЕРЕСЕЛЕНИЕ И ФИНАНСОВУЮ ГАРАНТИЮ! Сдаётся квартира формата 1+ в ЖК Зеленые аллеи На короткий и длительный срок, квартира находится на продаже Этаж 1/4, площадь 34.3 м² Своя терраса Полностью укомплектована техникой и мебелью: Wi-Fi, стиральная машина, холодильник, диван, детская кровать, стол кухо Магазины, аптеки, салон красоты, пекарня, кондитерская и много другое располагается на 1 этажах для удобства жителей. На территории спроектирован детский сад на 350 мест. Регулярно до города курсирует автобус 71. Также отдельно к квартире можно приобрести кладовое помещение, площадью 5 м2. Кухня гостиная 16,5 кв.м. остается все, что на фото, квартира формата заезжай и живи, без лишних вложений, на террасе есть участок земли, где можно садить цветы, зелень или выращивать овощи! Зеленые аллеи - это жилой комплекс в Тюмени с европейским форматом малоэтажной застройки, в жк находятся только таунхаусы и дома в 4 этажа. Будет расположено 7 аллей, спортивная уже готова. В жилом комплексе есть пруд, в котором живут лебеди, в УК заключен договор с питомником, зимовать лебеди будут в ...

0 с 11.06.2025, обновлен 11.06.2025

Продавец: Собственник

Телефон: +79829828711

Характеристики
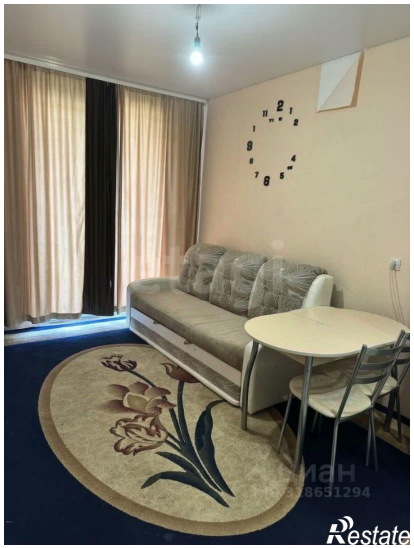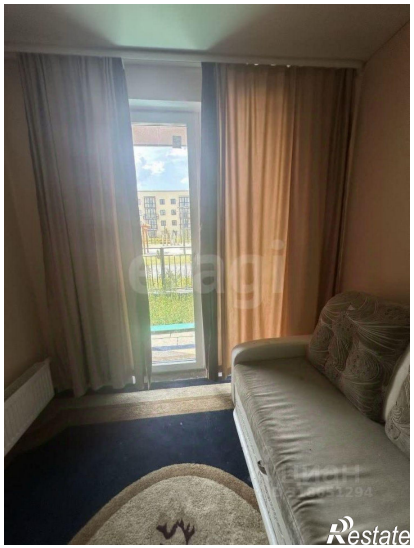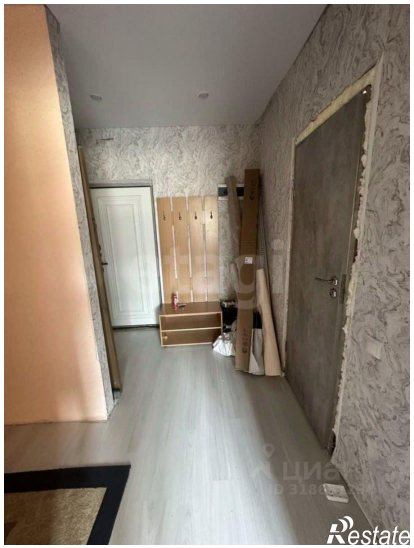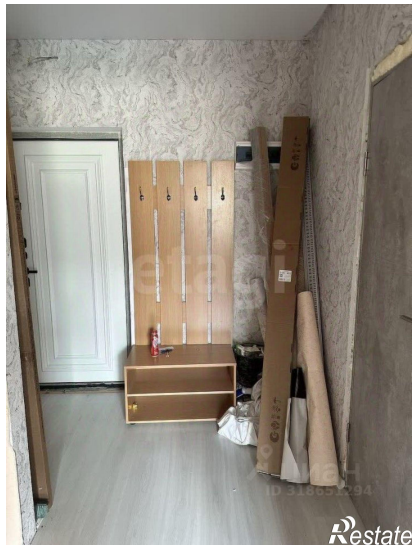
Количество комнат	1	Тип дома	кирпично-монолитный
Этаж	1	Этажей всего	4
Площадь кухни	8.00 кв. м