Купить квартиру за 7 999 000 рублей на ул Седова, 55

Тюменская область, Городской округ Тюмень, Тюмень, ул Седова, 55

7 999 000 Р
177 756Р за м^2

45.00 м^2	10.00 м^2	2 из 9
Общая	Кухня	Этаж

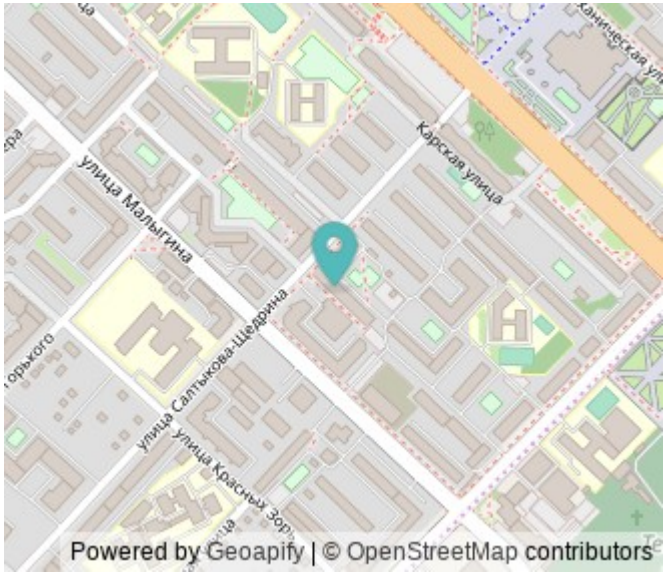

СРОЧНО!!!!Продается великолепная двухкомнатная квартира в кирпичном доме, расположенном в самом сердце Тюмени! Это идеальное предложение для тех, кто ценит комфорт и удобство городской жизни. Квартира без обременений, что гарантирует вам легкость в сделке. Дом находится в отличном состоянии, с ухоженными чистыми подъездами и уютным двором, где расположена большая детская площадка — идеальное место для игр ваших детей. Внутри квартиры установлены пластиковые окна, которые выходят на солнечную сторону, наполняя пространство светом и теплом. При продаже Вам остается стильный итальянский кухонный гарнитур из массива с встроенной техникой, включая духовой шкаф и посудомоечную машину — готовьте с удовольствием! Застекленная лоджия станет отличным местом для отдыха или хранения. В ванной комнате вас ждет кафель и джакузи, что добавит нотку роскоши в повседневную жизнь. В квартире также остается почти вся мебель и техника, что позволит вам сразу же комфортно обустроиться. Благодаря ТСЖ, квартплата здесь значительно ниже рыночной, что станет приятным бонусом для вашего бюджета. Дом расположен в тихом районе, вдали от шумных дорог, а во дворе много зелени, создающей атмосферу уюта и спокойствия. Вся необходимая инфраструктура находится в шаговой доступности: гимназия, детские сады, Драмтеатр ...

0 с 11.06.2025, обновлен 11.06.2025

Продавец: Собственник

Телефон: +79829615942

Характеристики

Количество комнат	2	Тип дома	кирпичный
Этаж	2	Этажей всего	9
Площадь кухни	10.00 кв. м		
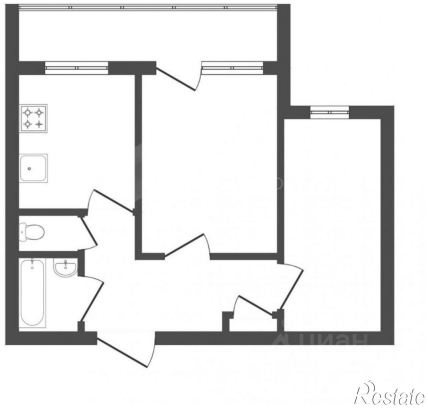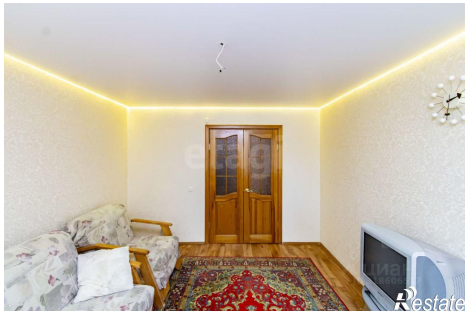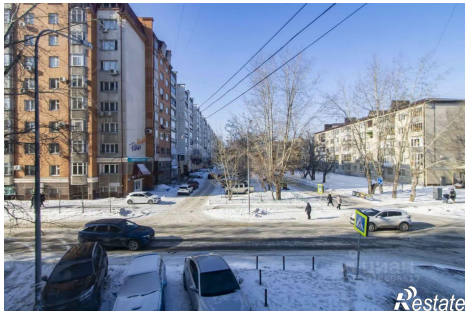
https://tyumen.restate.ru/obj/prodazha-dvuhkomnatnoy-kvartiri-ul-sedova-55-18232071793/