Купить квартиру за 5 300 000 рублей на ул 2-я Луговая, 24 3

Тюменская область, Городской округ Тюмень, Тюмень, ул 2-я Луговая, 24 3

5 300 000 Р
151 429Р за м^2

35.00 м^2	12.00 м^2	12.00 м^2	6 из 9
Общая	Жилая	Кухня	Этаж

Продается великолепная однокомнатная квартира в престижном жилом комплексе Салют , расположенном всего в 5 минутах от делового центра города! Это идеальное место для тех, кто ценит комфорт и удобство городской жизни. Квартира обладает потрясающими видовыми характеристиками — из окна открывается захватывающий вид на знаменитый мост влюбленных, который станет вашим личным источником вдохновения каждый день. Комплекс предлагает своим жителям закрытую детскую площадку и спортивные зоны, где вы сможете наслаждаться активным отдыхом и проводить время с семьей. Уютные качели и скамейки создают атмосферу уюта и спокойствия, позволяя вам расслабиться после напряженного дня. Квартира выполнена в современном стиле и готова к заселению. При продаже остается вся мебель и встроенная техника, что позволит вам сразу же насладиться комфортом нового жилья, не тратя время на покупки и переезды. Просторная кухня-гостиная с выходом на балкон наполнена солнечным светом, что создаст приятную атмосферу для ваших семейных вечеров. И это еще не все! При покупке квартиры вы получите в подарок кладовку, которая уже находится в собственности. Это отличное решение для хранения ваших вещей и создания дополнительного пространства. Не упустите возможность стать владельцем этой замечательной квартиры в ...

0 с 11.06.2025, обновлен 11.06.2025

Продавец: Собственник

Телефон: +79123831372

Характеристики

Количество комнат	1	Тип дома	монолитный
Этаж	6	Этажей всего	9
Площадь жилая	12.00 кв. м	Площадь кухни	12.00 кв. м
Апартаменты	да		
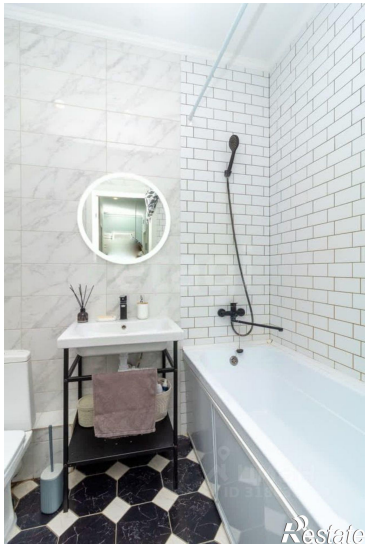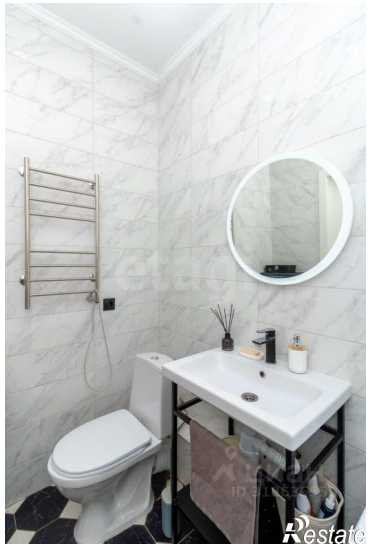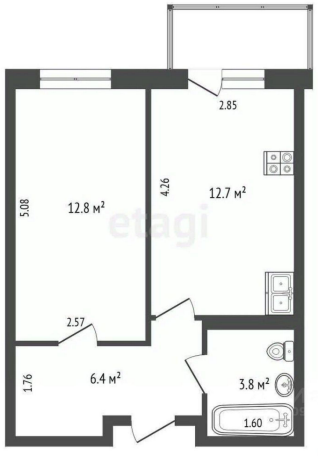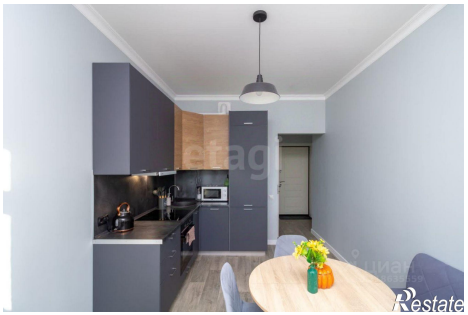
https://tyumen.restate.ru/obj/prodazha-odnokomnatnoy-kvartiri-ul-2-ya-lugovaya-24-3-18232071791/