Сдать квартиру за 27 000 рублей на ул Энергетиков, 44а

Тюменская область, Городской округ Тюмень, Тюмень, ул Энергетиков, 44а

27 000 Р в месяц

26.00 $м^2$	15.00 $м^2$	6.00 $м^2$	3 из 5
Общая	Жилая	Кухня	Этаж

Сдается уютная 1к. квартира в центре города, в кирпичном доме (общежитии коридорного типа). Выполнен ремонт: установлено пластиковое окно, на полу линолеум, крыша на здании новая, двухскатная. Этаж тихий. Жильцы в основном постоянные, семейные. Прекрасное расположение дома и хорошо развитая инфраструктура, можно уехать без проблем в любую часть города! Стоимость услуг для арендатора 70% Звоните покажу в удобное для вас время!

0 с 11.06.2025, обновлен 11.06.2025

Продавец: Собственник

Телефон: +79123913646

Характеристики

Количество комнат	1	Тип дома	кирпичный
Этаж	3	Этажей всего	5
Площадь жилая	15.00 кв. м	Площадь кухни	6.00 кв. м

https://tyumen.restate.ru/obj/arenda-odnokomnatnoy-kvartiri-ul-e-nergetikov-44a-18232071656/

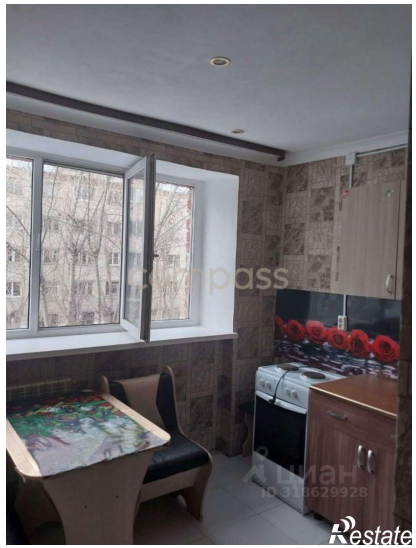
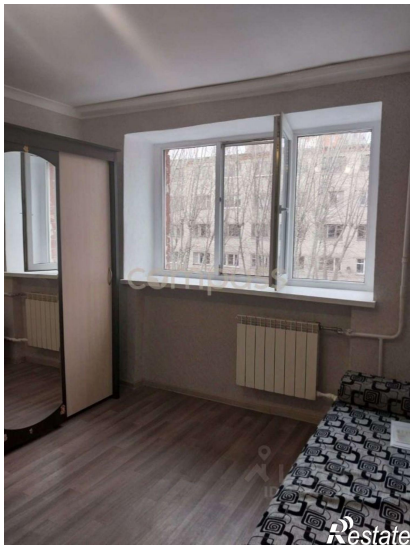

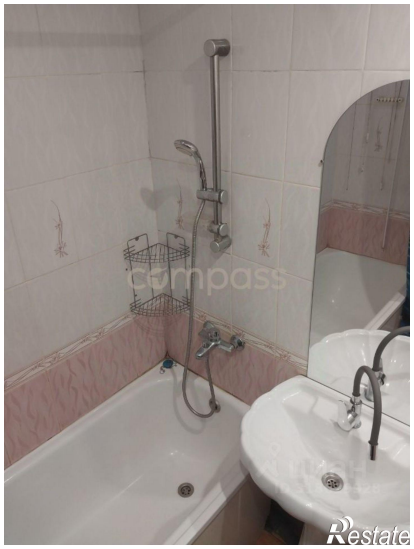
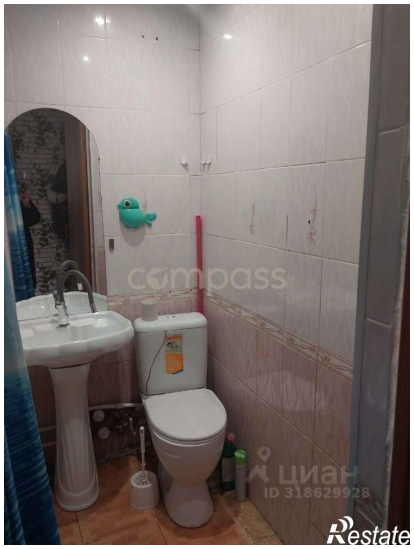
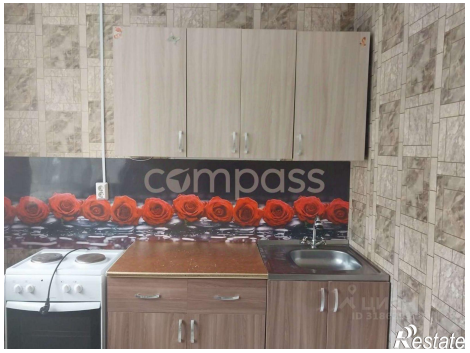

compass
Restate