Купить квартиру за 7 000 000 рублей на Шаимский проезд, 8 1

Тюменская область, Городской округ Тюмень, Тюмень, Шаимский проезд, 8 1

7 000 000 Р
102 941Р за м^2

68.00 м^2	30.80 м^2	26.00 м^2	8 из 10
Общая	Жилая	Кухня	Этаж

Продается просторная квартира формата 2+ в кирпичном доме, в заречном районе, мкр. Ватутина. В квартире две спальни и большая кухня-гостиная, площадью 26.6 кв.м., два балкона, санузел раздельный. При продаже остается вся мебель. Заречный район находится близко к центру города. Есть всё необходимое для комфортного проживания: рядом с домом детский сад 172, лицей 81, поликлиника 8, рынки Северный и Ватутинский , сетевые магазины, парк Гагаринский, остановки общественного транспорта. МЫ ГАРАНТИРУЕМ ФИНАНСОВУЮ БЕЗОПАСНОСТЬ ДЛЯ НАШИХ КЛИЕНТОВ. Код пользователя: 14983 Номер в базе: 8484026

0 с 11.06.2025, обновлен 11.06.2025

Продавец: Собственник

Телефон: +79129208206

Характеристики

Количество комнат	2	Тип дома	кирпичный
Этаж	8	Этажей всего	10
Площадь жилая	30.80 кв. м	Площадь кухни	26.00 кв. м
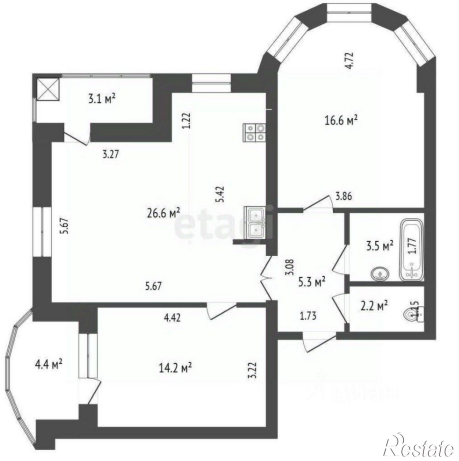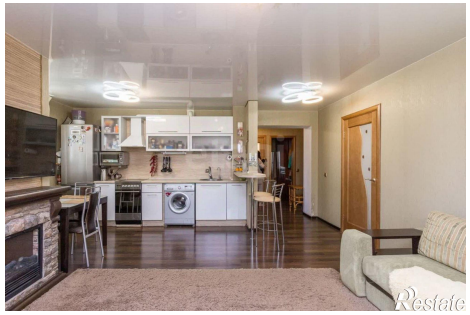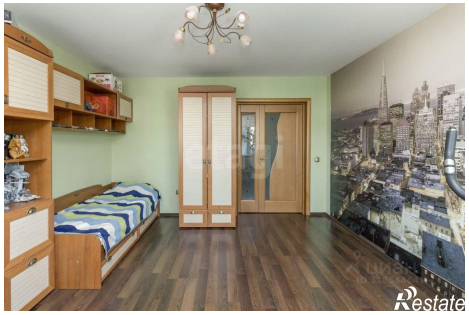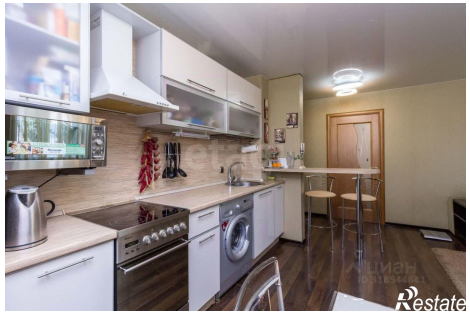
https://tyumen.restate.ru/obj/prodazha-dvuhkomnatnoy-kvartiri-shaimskiy-proezd-8-1-18232068271/