Купить квартиру за 4 999 000 рублей на улица Пермякова, 48

Тюменская область, Тюмень, улица Пермякова, 48

4 999 000 Р
106 362Р за м^2

47.00 м^2	7.00 м^2	3 из 12
Общая	Кухня	Этаж

Уважаемые покупатели! Предлагаем Вашему вниманию уютную и теплую двухкомнатную квартиру на комфортном 3 этаже 12 этажного кирпичного дома. Площадь квартиры без учёта лоджии составляет 47,4 кв. м. Удобная планировка включает в себя две изолированные комнаты, светлую кухню и большой балкон! Квартира находится в прекрасном районе города Тюмени, рядом с ТЦ Солнечный. Замечательное место для жизни, в шаговой доступности есть все необходимое: школа и детские сады, поликлиники, сетевые магазины, отличная транспортная развязка, близко автобусные остановки. Не упустите уникальную возможность стать владельцем квартиры в данном районе, ведь таких предложений на рынке не так много! Звоните, покажем в удобное для Вас время! Помощь в одобрении ипотеки - бесплатно! Гарантия безопасности сделки! МЫ ГАРАНТИРУЕМ ФИНАНСОВУЮ БЕЗОПАСНОСТЬ ДЛЯ НАШИХ КЛИЕНТОВ. Код пользователя: 66628 Номер в базе: 8509437

0 с 10.06.2025, обновлен 10.06.2025

Продавец: Большакова Елена Сергеевна

Телефон: +79053162902

Характеристики
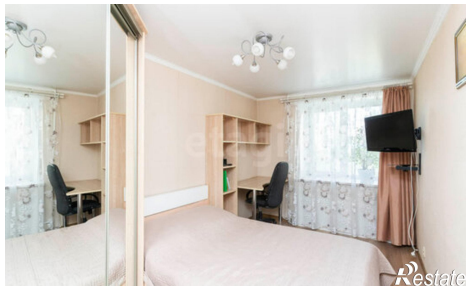
Количество комнат	2	Этаж	3
Этажей всего	12	Площадь кухни	7.00 кв. м