Купить квартиру за 6 350 000 рублей на Полевая улица, 27

Тюменская область, Тюмень, Полевая улица, 27

6 350 000 Р
109 483Р за м^2

58.00 м^2	8.00 м^2	1 из 5
Общая	Кухня	Этаж

Представьте себе жизнь в просторной трехкомнатной квартире, где каждая деталь продумана для вашего комфорта. Это не просто жилье – это ваш личный оазис в сердце престижного района Дом обороны, где сливаются воедино удобство, статус и безграничные возможности. Кирпичные стены ленинградской серии надежно хранят тепло и уют, выходящие на тихий зеленый сквер имени Д.М. Карбышева и уютный двор, наполняют пространство мягким естественным светом. Здесь вы будете просыпаться под пение птиц и любоваться закатами, не выходя из дома. Квартира словно создана для тех, кто ценит безупречное качество – свежий косметический ремонт выполнен с любовью к деталям лоджия площадью 7 кв.м Район Дом обороны – это визитная карточка города. В двух шагах – остановки общественного транспорта, развязки для автомобилистов, парки, школы, детские сады, фитнес-клубы и бутики. Все, что нужно для насыщенной жизни, – прямо у вашего порога. Эта квартира не просто продается – она ждет своих новых хозяев, готовых оценить ее безусловные преимущества, торг возможен. Звоните прямо сейчас, и пусть ваш дом станет таким, о каком вы всегда мечтали! МЫ ГАРАНТИРУЕМ ФИНАНСОВУЮ БЕЗОПАСНОСТЬ ДЛЯ НАШИХ КЛИЕНТОВ. Код пользователя: 60457 Номер в базе: 7771806

0 с 09.06.2025, обновлен 09.06.2025

Продавец: Бучельников Николай Александрович

Телефон: +79053162902

Характеристики

Количество комнат	3	Этаж	1
Этажей всего	5	Площадь кухни	8.00 кв. м
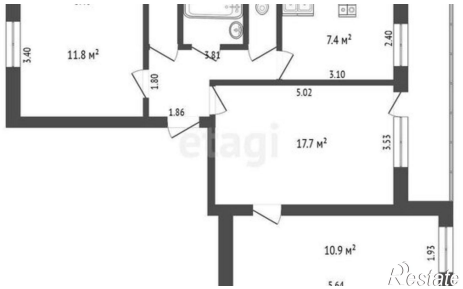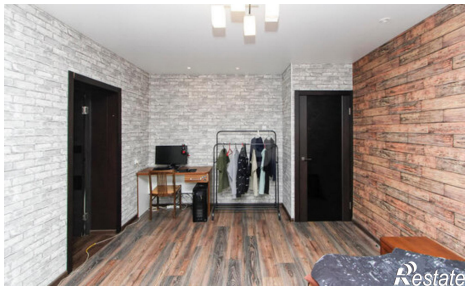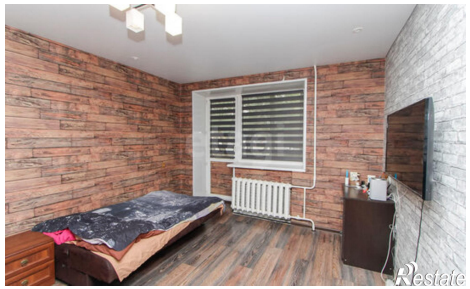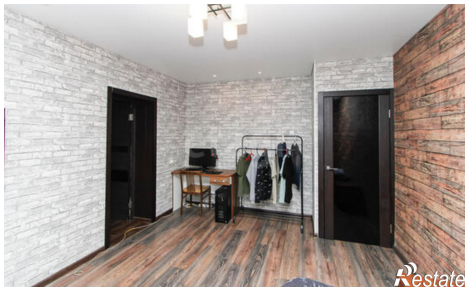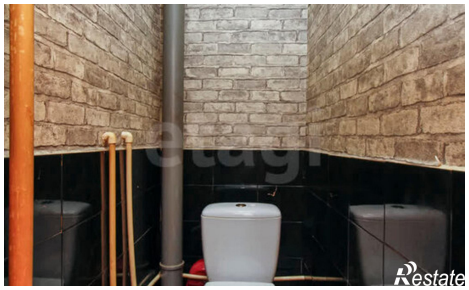
https://tyumen.restate.ru/obj/prodazha-tryohkomnatnoy-kvartiri-polevaya-ulica-27-18232062454/