Купить квартиру за 18 000 000 рублей на Широтная улица, 106А

Тюменская область, Тюмень, Широтная улица, 106А

18 000 000 Р
112 500Р за м^2

160.00 м^2	18.00 м^2	4 из 10
Общая	Кухня	Этаж

Продается просторная четырехкомнатная квартира для большой семьи! В настоящее время идет капитальный ремонт, после которого квартира будет полностью обновлена и готова к заселению — как новая. На фото сейчас отображен старый ремонт, который уже не актуален, а в будущем вас ждет современноеи стильное жилье. Основные преимущества квартиры: 4 полноценные комнаты и кухня2 санузлапросторная гардеробная2 кладовки в подарок от хозяев Дом: Кирпичный дом новой постройкиЗакрытая территория с детской площадкойПарковка для автомобилей Район: Вся необходимая инфраструктура: детский сад, школа (в 3 минутах ходьбы), продуктовые магазины, аптеки, поликлиника №17 и частные клиники в пешей доступностиОстановка общественного транспорта в 5 минутах ходьбыДо центра города — всего 10 минут на транспортеДо ж/д вокзала и аэропорта — около 15 минут на автомобилеВ непосредственной близости находится объездная дорога Дополнительные условия: Собственник готов к быстрой сделкеКвартира свободна от обременений и долгов Это отличное предложение для тех, кто ищет просторное, современное жилье в удобном районе. Звоните прямо сейчас, чтобы договориться о просмотре! МЫ ГАРАНТИРУЕМ ФИНАНСОВУЮ БЕЗОПАСНОСТЬ ДЛЯ НАШИХ КЛИЕНТОВ. Код пользователя: 182122 Номер в базе: 7877651

0 с 09.06.2025, обновлен 09.06.2025

Продавец: Хисамова Юлия Илдаровна

Телефон: +79053162902

Характеристики
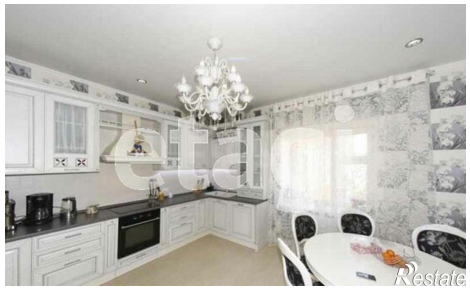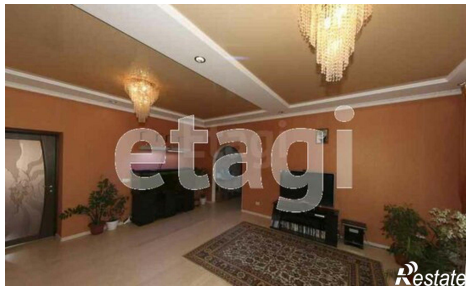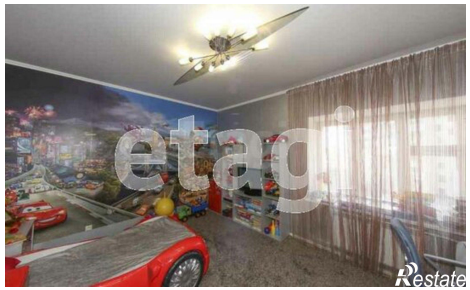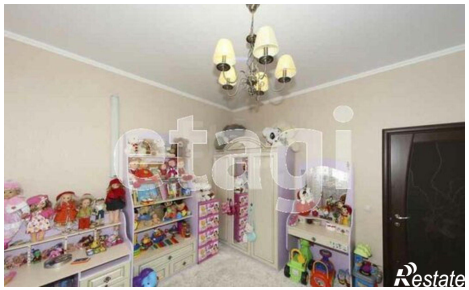
Количество комнат	4	Этаж	4
Этажей всего	10	Площадь кухни	18.00 кв. м