Купить квартиру за 4 990 000 рублей на ул Линейная, 13

Тюменская область, Городской округ Тюмень, Тюмень, ул Линейная, 13

4 990 000 Р
108 478Р за м^2

46.00 м^2	13.00 м^2	12 из 14
Общая	Кухня	Этаж

СРОЧНО! Продается видовая однокомнатная квартира в кирпичном доме в районе с развитой инфраструктурой! Просторные спальня и кухня правильной формы, потолки 2,7 метров создают простор и уют, большое пространство коридора для ваших вещей и огромный балкон делают проживание очень комфортным. А из окон открывается потрясающий вид! Сделан хороший ремонт, при продаже остается все необходимое. Уже можно заехать и жить! Удобный район порадует вас развитой инфраструктурой: в шаговой доступности находятся школы, три детских сада, поликлиника, магазины, кафе и пекарни. Для любителей шопинга и активного отдыха рядом расположены торговые центры «Матрешка» и «Лента», а также ледовая арена и теннисный корт. Удобная транспортная развязка и близость к объездной дороге позволят вам быстро добраться в любую точку города. По квартире нет обременений и занижений, поэтому ее приобретение для вас будет максимально простым. Успевайте записаться на просмотр! МЫ ГАРАНТИРУЕМ ФИНАНСОВУЮ БЕЗОПАСНОСТЬ ДЛЯ НАШИХ КЛИЕНТОВ. Код пользователя: 18327 Номер в базе: 8496967

0 с 07.06.2025, обновлен 07.06.2025

Продавец: Майер (Шалапугина) Анастасия Сергеевна

Телефон: +79053162902

Характеристики

Количество комнат	1	Этаж	12
Этажей всего	14	Площадь кухни	13.00 кв. м
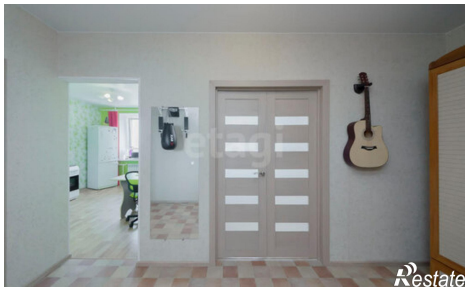
https://tyumen.restate.ru/obj/prodazha-odnokomnatnoy-kvartiri-ul-lineynaya-13-18232056852/